

GESTOR BIBLIOGRÁFICO

FLOW

BIBLIOTECA DE QUÍMICAS

DEFINICIÓN

FLOW es un gestor que:

- ❑ Es un gestor de referencias bibliográficas que **permite administrar los documentos** de investigación y los metadatos asociados **en un único entorno basado en la nube** y gestionarlo de manera centralizada.
- ❑ Permite **colaborar con otros**, compartiendo las colecciones de referencias y documentos, así como las anotaciones contenidas en los documentos a texto completo.
- ❑ Utilizando la herramienta **Save to Flow** de captura de información, se guardan los **contenidos de páginas Web** y sus metadatos.

UTILIDADES

- ❑ Es suficiente con subir el PDF y automáticamente se crea la referencia.
- ❑ Se pueden subir colecciones de referencias de gran volumen desde otros programas, **directamente en línea** ([RefWorks](#), [Mendeley](#)), o mediante **importación de fichero RIS** ([EndNote](#), [Zotero](#), etc.).
- ❑ Mediante el uso del botón de **Exportación Directa a RefWorks**, desde cualquiera de los servicios/recursos que actualmente tengan implementado dicho botón (por ejemplo [Google Scholar](#), [Embase](#), [OVID](#), etc.), **se incorporan las referencias a Flow**. Por supuesto, también desde la opción **Citation Manager** de [PubMed](#).
- ❑ **Sincroniza la cuenta de Flow con la de Dropbox**, para la lectura offline de documentos.

CÓMO ACCEDER A FLOW (I)

Desde la página de la Biblioteca
<http://biblioteca.ucm.es/qui>

1. En “Servicios” ir a “Investigación”

UNIVERSIDAD COMPLUTENSE
BIBLIOTECA
QUÍMICAS

Campus de Excelencia Internacional

Buscar más +
• Artículos • C... nes-e
• E-Prints • Cis

Servicios +
• Préstamo • Investigación
• Formación en línea

Bibliotecas +
• Biblioteca Complutense

Conócenos +
• Horario • Visita • Préstamo y usuarios • Personal

Ayuda +
• Tutoriales y Normativa de los Servicios • Acceso remoto • Sugerencias • FAQ

Cisne
BUCea
Libros-e
E-Prints

Catálogo Cisne
Buscar
Búsqueda avanzada

Libros, revistas, tesis, bases de datos, materiales audiovisuales...
... de Complutense y en la...
... ados que ofrece la...
... de préstamos, etc.

AVISO
00-00-0000
INGEBOOK: plataforma de
manuales universitarios en
español.

Mi Cuenta Horarios Cursos

Recursos electrónicos Blogquímica Préstamo Interbibliotecario

¿Tienes dudas?
Chat
Escribe aquí para chatear.

Política de uso

- Normas AENOR
- JoVE: Journal of visualized experiments. Neuroscience.
- JoVE (En prueba)
- SPRINGER colecciones en prueba (hasta el 15 de Julio)

Localización y Contacto
Aviso Legal

Facultad de CC. Químicas

Intranet Químicas

Buzón de Sugerencias

YouTube Facebook Twitter

CÓMO ACCEDER A FLOW (II)

UNIVERSIDAD COMPLUTENSE
BIBLIOTECA
QUÍMICAS

Portada » Servicios » Investigación

Investigación

Apoyo a la Investigación

- Evaluación de la actividad investigadora
- Publicar, citar...**
- Derechos de autor (límites)

Edición científica

- Archivo Institucional E-Prints Complutense
- Edición de revistas científicas de la UCM

Resoluciones y conceptos básicos

BOE y conceptos básicos

UNIVERSIDAD COMPLUTENSE
BIBLIOTECA

Portada » Servicios » Apoyo a la Docencia e Investigación » Publicar, citar...

Publicar, citar...

- Gestores bibliográficos: Refworks, Endnote...**
- Cómo citar
- Normalización de nombres de autores propuesta por la FECYT

UNIVERSIDAD COMPLUTENSE
BIBLIOTECA

Portada » Servicios » Apoyo a la Docencia e Investigación » Gestores bibliográficos

Gestores bibliográficos

Utilice los gestores bibliográficos seleccionados para organizar su investigación y crear de forma sencilla notas a pie de página, citas y bibliografías.

En el campus virtual, con la plataforma Moodle, dispone de un curso sobre el uso de gestores bibliográficos. Incluye Zotero, Mendeley, Citelike y Doccar, además de Refworks y Endnote.

- Acceso a Refworks
 - ¿Problemas en el acceso?
- Acceso a Endnote Web
 - Página con ficheros para conectar (desde Endnote local) con catálogos y bases de datos, filtros de exportación y estilos
 - Fichero para conectar con nuestro catálogo

Accese a Flow: nuevo desarrollo ligado a Refworks. Pueden encontrarse algunas claves en Flow: ¿el nuevo Refworks?

- Solicitar copia de Endnote en los Servicios Informáticos
- Solicitar copia de Procite en los Servicios Informáticos
- Manual de uso de Refworks
- Tutorial: Exportación de referencias del catálogo a distintos gestores bibliográficos

Si quiere conocer más sobre cómo se cita y los distintos estilos existentes puede acceder a la página de Cómo citar.

2. "Publicar, citar..."

3. Gestores Bibliográficos: Refwords, Endnote...

4. Acceder a "Flow"

CÓMO CREAR UNA CUENTA

Para crear una cuenta necesitamos introducir un correo electrónico institucional (acaba en **“.ucm”**), después recibiremos un correo electrónico para confirmar la cuenta

Sign up for Flow

First, we'll check if Flow is available at your institution.

Your institutional email (.edu or similar)

 CHECK

I

Activation email sent

To start using Flow please check your email at and click the activation link.

Did not receive mail? [Resend activation link.](#)

Used the wrong email address? [Start over.](#)

HERRAMIENTAS (I)

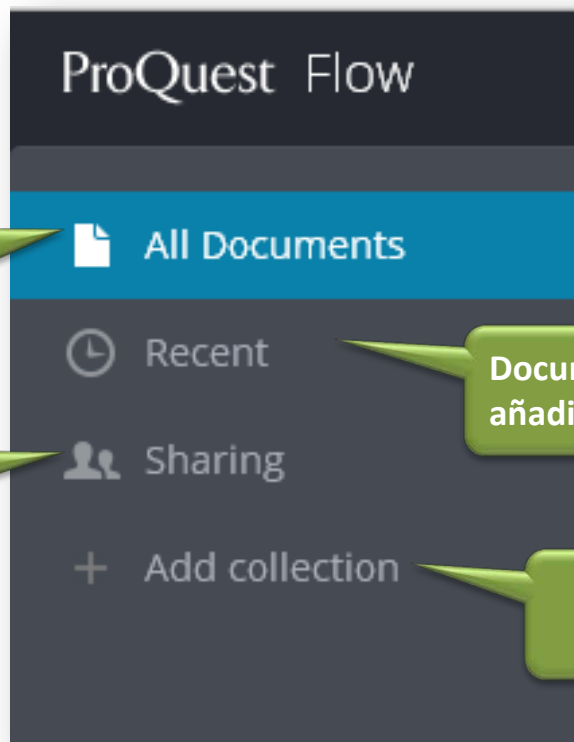

Todos los documentos que hay en mi cuenta de Flow.

Personas con las que comparto mis referencias.

Documentos recientemente añadidos

Añadir colecciones (Carpetas)

HERRAMIENTAS (II)

Subir documentos a Flow. También se pueden subir arrastrándolos.

Crear manualmente una referencia

Instalar el botón de captura en la barra de herramientas del navegador.

Save to Flow

Install the Save-to-Flow button to capture references and full text from your browser.

Crear una bibliografía con un estilo de salida

Instalar el plug-in de Flow para crear la bibliografía desde el procesador de texto

Create bibliography...

Create a bibliography in your preferred output style.

Flow for Word and Google Docs

Install the Flow add-on and create bibliographies right from your word processor.

HERRAMIENTAS (III)

Papelera

Compartir referencias con colaboradores o con tu Institución

Exportar referencias

Buscar duplicados

Mover referencias de una carpeta a otra dentro de Flow

HERRAMIENTAS (IV)

Community Universidad Complutense de Madrid usuario@ucm.es

usuario@ucm.es

Library
Settings
Flow Tools
Log out

Flow is designed for you. Want help us make it even better?
[Provide feedback](#)

Esta aplicación permite colaborar con otras personas

Flow Tools

Save references on the web

Use "Save to Flow" to add references and full-text to Flow from any website.

Install "Save to Flow"

Supported sites

Cite in Microsoft Word

If you use Microsoft Word for writing papers, you'll love ProQuest for Word. It's a plugin that allows you to quickly insert and edit citations, adding them to your bibliography as you go.

Download & install

Other Windows applications

Cite in Google Docs

Use Google Docs to write? Our add-on allows you to insert and edit citations from your Flow library while you're working in Docs. It even adds your bibliography for you!

Get the Add-on

Instalar SAVE TO FLOW en el navegador

Instalar PLUGIN de Flow para WORD

Instalar PLUGIN de Flow para GOOGLE DOCS

IMPORTAR REFERENCIAS GOOGLE ACADÉMICO

1. Buscamos en Google Académico.
2. Seleccionamos los artículos que nos interesan
3. Pinchamos el botón **“SAVE TO FLOW”**

IMPORTAR REFERENCIAS CATÁLOGO CISNE

Universidad Complutense de Madrid Biblioteca Complutense Catálogo Cisne UCM - AECID

ProQuest Flow Universidad Complutense de Madrid Myriam de Hipólito Ruiz HELP usuario

UCM-AECID RESERVAR LIBROS GUARDAR EN MIS LISTAS GUARDAR MARC LISTA

(Historial de búsqueda)

PALABRA CLAVE grafeno Catálogo Colectivo UCM-AECID

Mostrar sólo títulos con ejemplares disponibles
Encontrados 8 resultados. Ordenado por relevancia | fecha | título .

Autor Menéndez López, Rosa
Título El grafeno / Rosa Menéndez y Clara Blanco
Publicación Madrid : CSIC: Catarata, 2014

Fondos Más detalles Documentos relacionados Más información

UBICACIÓN	SIGNATURA	ESTADO	TIPO PRÉSTAMO
Bca.Químicas-Obras de divulgación	OD001.92MEN	RETIRAR RESERV	PR. NORMAL
Bca.Químicas-Obras de divulgación	OD001.92MEN	Reciente adquisición	PR. NORMAL

FAVORITOS Valora este documento Enlace permanente a este registro

Siguiente

Exportar a Refworks

Importing references into your account
The import is complete.
A new reference has been added to your library.

About Flow Features Institutions and Companies Plans Community Support
About Us Terms of Use Privacy Policy Cookie Policy

© 2014 ProQuest, LLC

Si pinchamos en **EXPORTAR A REFWORKS**, importa directamente la referencia a FLOW

IMPORTAR REFERENCIAS SCIFINDER (I)

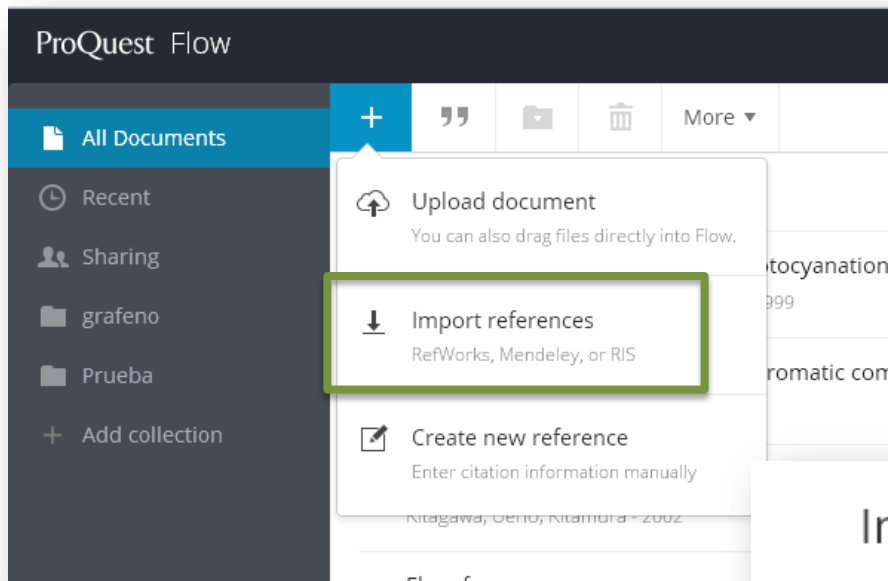

Realizamos la búsqueda en SciFinder y guardamos las referencias en un archivo con formato **"*.RIS"**

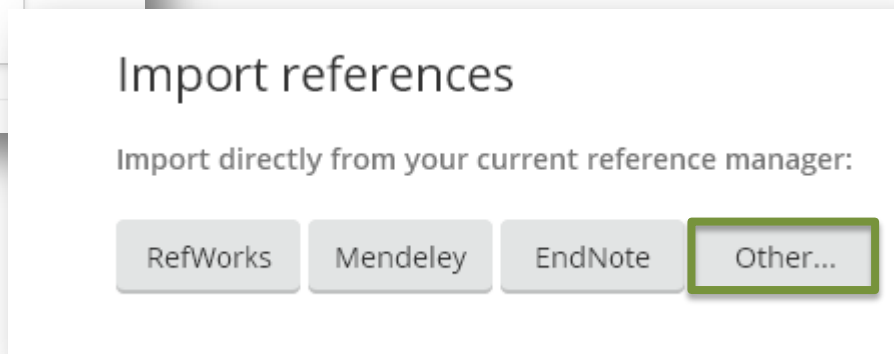

IMPORTAR REFERENCIAS SCIFINDER (II)

ProQuest Flow

Community Universidad Complutense de Madrid Myriam de Hipólito Ruiz

Import from other

If you use another reference manager,

1. Export your current references as an RIS file (to find out how, consult your reference manager's documentation).
2. Drag and drop the saved file into Flow (into the box below), or use the link to "select a file from your computer" and upload it.

[Click here](#) for a step-by-step guide to importing references from some popular reference managers.

+ Drop file here or [select a file from your computer](#)

Cancel

ProQuest Flow

Community Universidad Complutense de Madrid Myriam de Hipólito Ruiz

Import from other

If you use another reference manager, no problem — importing references is still a breeze.

1. Export your current references as an RIS file (to find out how, consult your reference manager's documentation).
2. Drag and drop the saved file into Flow (into the box below), or use the link to "select a file from your computer" and upload it.

[Click here](#) for a step-by-step guide to importing references from some popular reference managers.

SciFinder para Flow.ris 3 KB
2 references imported

Done

Arrastramos el archivo "*.ris" que hemos guardado en nuestro ordenador y lo dejamos caer.

+ Drop file here or [select a file from your computer](#)

Cancel

Mensaje que indica el número de referencias importadas a "FLOW"

Por último, pinchar en "DONE"

ARCHIVO EXPORTADO DESDE SCIFINDER

IMPORTAR REFERENCIAS WEB OF SCIENCE (WOS)

Marcamos los registros que queremos importar y seleccionamos dentro del desplegable la opción "GUARDAR EN REFWORKS". Se guardarán automáticamente.

The dialog box titled 'Enviar a RefWorks' shows '3 registros seleccionados'. Below this, there is a dropdown menu for 'Contenido del registro:' with the selected option 'Autor, Título, Fuente, Abstract'. At the bottom, there are 'Enviar' and 'Cancel' buttons.

CREAR CARPETAS / COLECCIONES (I)

Seleccionamos la opción “+ ADD COLLECTION” y aparecerá una ventana donde se nos pide el nombre para la nueva carpeta/colección.

CREAR CARPETAS / COLECCIONES (II)

1. Se crea la nueva carpeta.
2. Para introducir referencias en ésta carpeta se arrastran y se dejan caer.

CREAR UNA BIBLIOGRAFÍA

1

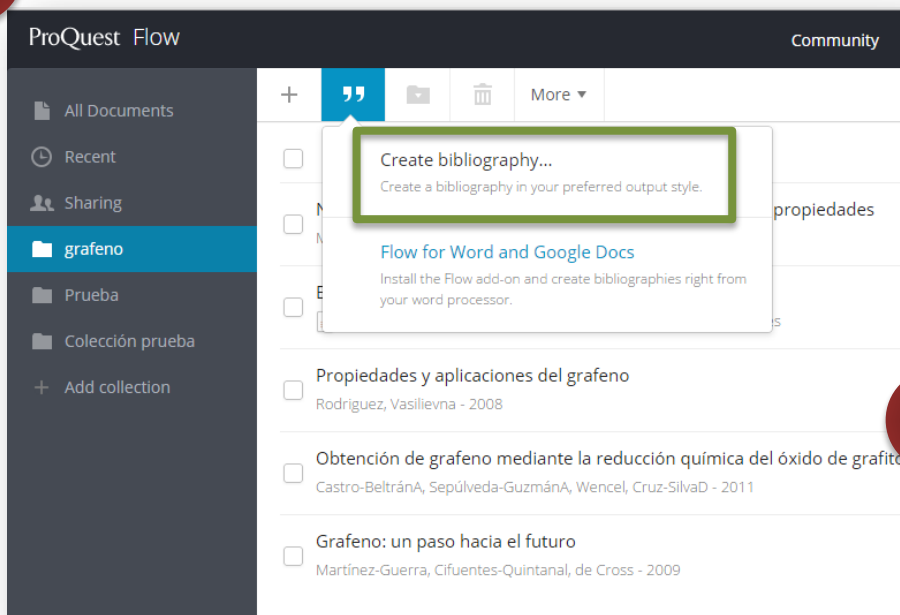

2

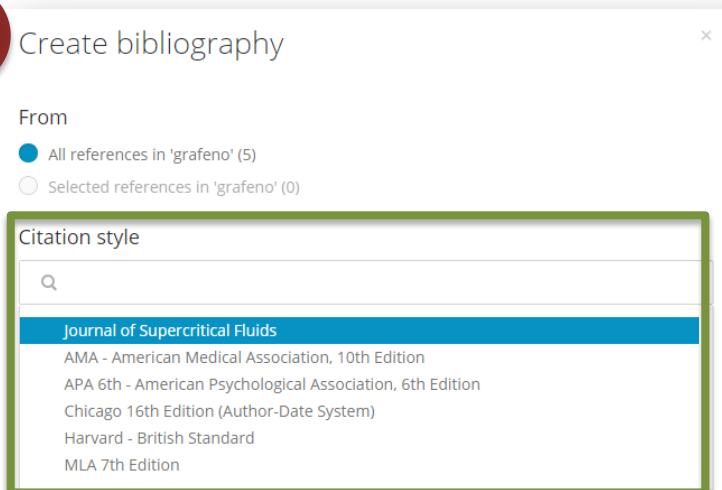

3

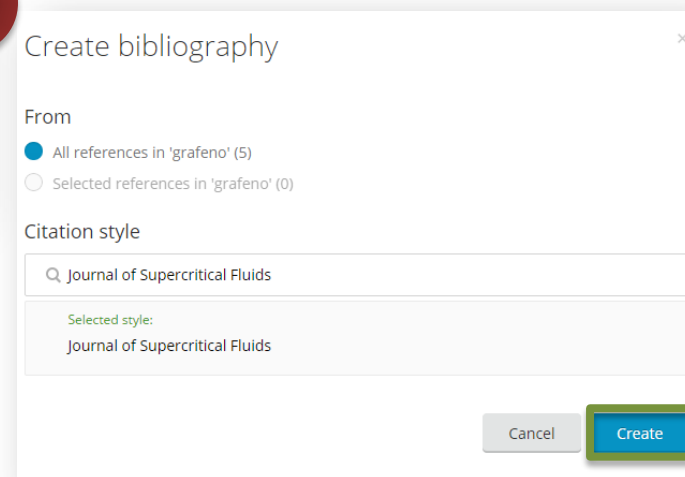

1. Desde el icono “ elegimos la opción CREATE BIBLIOGRAPHY.
2. Teclamos el estilo que queremos utilizar y lo seleccionamos del desplegable.
3. Presionamos el botón CREATE.

CÓMO UTILIZAR FLOW EN WORD (I)

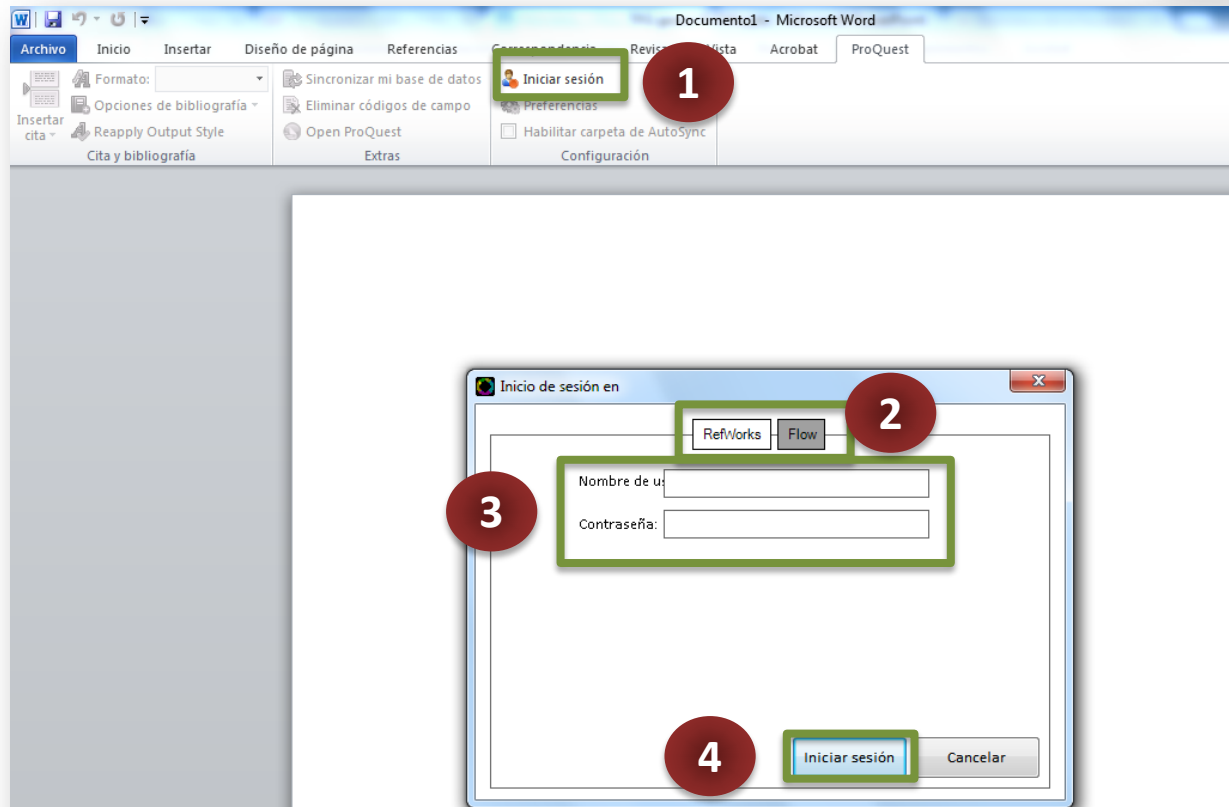

1. Seleccionamos el icono INICIAR SESIÓN.
2. Elegimos la opción REFWORKS O FLOW.
3. Introducimos el NOMBRE DE USUARIO y la CONTRASEÑA para acceder al gestor.
4. Pinchamos el botón INICIAR SESIÓN.

CÓMO UTILIZAR FLOW EN WORD (II)

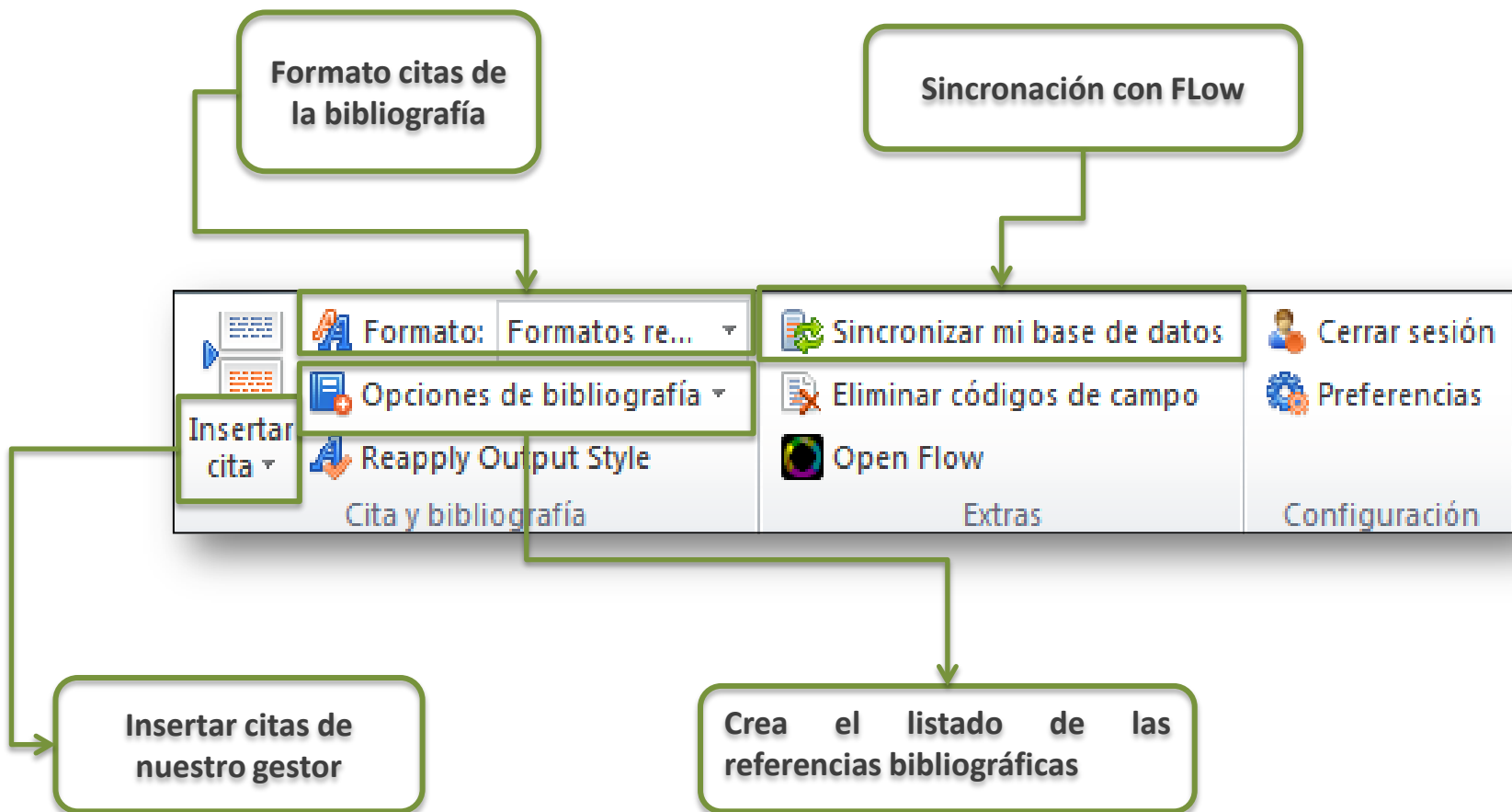

CÓMO UTILIZAR FLOW EN WORD (III)

1. Elegimos el formato para la bibliografía.
2. Pinchamos el botón de "Insertar Cita".
3. Seleccionamos la cita que queremos incluir y aceptamos.

Esto es una prueba para ver cómo funciona el plugin de Flow en Word.

Aquí quiero poner la primera referencia[1].

Con Flow se administran los documentos de investigación y los metadatos asociados en un único entorno basado en la nube y gestionado de manera centralizada.[2]

Permite colaborar con otros, compartiendo las colecciones de referencias y documentos, así como las anotaciones contenidas en los documentos a texto completo.

mpleso,
completar
adatos con

Author	Year	Title
Anota, E Chigo	2009	Caracterización DFT de la adsorción de H2O
Anota, Ernesto Chigo	2009	Análisis DFT de las propiedades electrónicas

Editar Referencias

Ocultar año Suprimir páginas Crear nota al pie
 Ocultar autor Anular páginas: Solo bibliografía

Prefijo: Sufijo:

Preview Citation (Journal of Supercritical Fluids):

[1]

Seleccionar referencia:

Anota, E Chigo, 2009, Caracterización DFT de la adsorción de H2O por el cúmulo de n...
[Nueva referencia]

Anular orden predeterminado Aceptar Cancelar

CÓMO UTILIZAR FLOW EN WORD (IV)

1

Esto es una prueba para ver cómo funciona el plugin de Flow en Word.

Aquí quiero poner la primera referencia[1].

Con Flow se administran los documentos de investigación y los metadatos asociados en un único entorno basado en la nube y gestionado de manera centralizada.[1,2]

Permite colaborar con otros, compartiendo las colecciones de referencias y documentos, así como las anotaciones contenidas en los documentos a texto completo.[3]

Almacena y organiza archivos PDF y otros formatos de archivo a texto completo, además se pueden añadir nuevos documentos con la funcionalidad de auto-completar mediante el reconocimiento de documentos y extracción automática de metadatos con información sobre referencias recomendadas.

Se pueden subir colecciones de referencias de gran volumen desde otros programas, directamente en línea.

2

Reference List

[1] J. González Carmona, M.A. Vozmediano, F. Guinea, others, Electrónica del grafeno. Investigación y ciencia. 408 (2010) 42–49.

[2] C. Rodríguez, O. Vasilievna, Propiedades y aplicaciones del grafeno. Ingenierías. (2008).

[3] E.C. Añota, Análisis DFT de las propiedades electrónicas de las hojas de grafeno y de nitruro de boro dopadas, Superficies y vacío. 22 (2009) 19–23.

Una vez que hemos terminado de insertar la bibliografía:

1. Pinchamos el botón de “Opciones de bibliografía” – “Insertar Bibliografía”.
2. Aparece el listado de referencias bibliográficas en nuestro documento de Word.

AYUDA

PARA CUALQUIER DUDA O CONSULTA, ACUDID AL PERSONAL DE LA BIBLIOTECA:

PRESENCIALMENTE

POR TELÉFONO: 913944254

POR CORREO ELECTRÓNICO: buc_qui@buc.ucm.es

CHAT (10:00 h. – 14:00 h.; 16:00 h. 20:00 h.)