Gestores bibliográficos

Biblioteca de la Facultad de Óptica y Optometría

UNIVERSIDAD COMPLUTENSE
BIBLIOTECA
ÓPTICA Y OPTOMETRÍA

Navegar identificado | English

Buscar
UCM BUCea Cisne

CAMPUS DE EXCELENCIA INTERNACIONAL

Buscar más
Artículos · Colecciones-e · E-Prints · Cisne

Servicios
Préstamo · Investigación · Formación · Mi cuenta

Bibliotecas
Biblioteca Complute

Conócenos
Fondos · Servicios · Tutoriales · Dirección

Ayuda
Carné · Sugerencias · Wifi

Cisne
BUCea
Libros-e
E-Prints
Artículos

Catálogo Cisne

Buscar
Búsqueda avanzada

Libros, revistas, tesis, bases de datos, materiales audiovisuales etc., suscritos o localizados en la Universidad

Mi Cuenta · Cursos Formación · Colección Digital · Horario · OptoBlog · Exposiciones

UNIVERSIDAD COMPLUTENSE
BIBLIOTECA
ÓPTICA Y OPTOMETRÍA

Navegar identificado | English

Buscar
UCM BUCea Cisne

CAMPUS DE EXCELENCIA INTERNACIONAL

Buscar más
Artículos · Colecciones-e · E-Prints · Cisne

Servicios
Préstamos · Investigación · Formación · Mi cuenta

Bibliotecas
Biblioteca Complutense

Conócenos
Fondos · Servicios · Tutoriales · Dirección

Ayuda
Carné · Sugerencias · FAQ · Wifi

Portada » Conócenos » Formación y Guías

Formación y Guías

Cursos de la Biblioteca de Óptica y Optometría (2014-2015)

- Biblioteca de la Facultad de Óptica y Optometría: organización, recursos, servicios
- Introducción a las fuentes de información en óptica y optpmetría: bases de datos y recursos en Internet
  - Encuesta de satisfacción del curso recibido
- Búsqueda y elaboración de bibliografías: bases de datos y gestores bibliográficos
  - Encuesta de satisfacción del curso recibido

Gestores bibliográficos

- Curso sobre el uso de diferentes gestores bibliográficos (Biblioteca Complutense en Moodle)
- Acceso en línea a RefWorks :
- Acceso en línea a Endnote Web : Guía básica para el uso de Endnote (Thomson Reuters)
  - Exportación de datos en Endnote (2009)

Pautas para elaborar un Trabajo científico

- **Plantilla-guía para elaborar un Trabajo de Fin de grado o Máster** (Martínez Ordoñez, María Luisa; Villar García - Moreno, Gumersindo y Romero Calvo, Francisco (2013): *Plantilla-guía para la elaboración de las memorias de Sistemas Informáticos,Trabajos de Fin de Grado y Máster)*
- Preparar y elaborar un trabajo académico (Martínez, Luis Javier (2013): *Cómo buscar y usar información científica: guía para estudiantes universitarios)*
- Recomendaciones para redactar y publicar artículos

GESTORES BIBLIOGRÁFICOS

- Permiten crear, organizar, buscar y dar forma las referencias bibliográficas, facilitando la incorporación de citas y referencias en los manuscritos, utilizando distintos “estilos” (Vancouver, AMA, APA…)
- Ejemplos: ENDNOTE, PROCITE, REFWORKS, Zotero, Mendeley …

Artículo:citas y referencias

Increased Expression of IL-22 Is Associated with Disease Activity in Behcet's Disease

Tao Cai, Qian Wang, Qingyun Zhou, Chaokui Wang, Shengping Hou, Jian Qi, Aize Kijlstra, Peizeng Yang

PLOS

- Abstract
- Introduction
- Materials and Methods
- Results
- Discussion
- Acknowledgments
- Author Contributions
- References

Reader Comments (0)

Figures

had no role in study design, data collection and analysis, decision to publish, or preparation of the manuscript.

Competing interests: The authors have declared that no competing interests exist.

Introduction

Interleukin (IL)-22, a member of the IL-10 superfamily, is primarily produced by activated T cells and natural killer (NK) cells. [1]–[2] It is often secreted together with IL-17 by Th17 cells. [3]–[4] IL-22 mediates its effect through 2 receptors, IL-10Rb, which is ubiquitously expressed and the heterodimeric receptor IL-22R1, which is re
and fibroblasts. [2], [5] Upon binding to its
responses and has been shown to induce
fibroblasts and osteoclasts in rheumatoid a
IL-22 may be involved in the pathogenesis
disease (CD), rheumatoid arthritis (RA), Sj
erythematosus (SLE). [8]–[12] Earlier studi
by PBMCs from noninfectious uveitis patie

IL-22 is also involved in the survival of cells
protective effect besides its proinflammator
be protective against experimental hepatitis

Behcet's disease (BD) is a chronic system
uveitis, oral aphthae, genital ulcers, and sk
unclear, several reports have suggested th
role. Recent studies from our group have s
disease. [18] As yet, it is not clear whethe
involved in this disease. The study presente
IL-22 in BD, and it`s association with clinic
associated with the activity of BD and the
it may be involved in its pathogenesis.

Materials and Methods

Error en la página.

Increased Expression of IL-22 Is Associated with Disease Activity in Behcet's Disease

Tao Cai, Qian Wang, Qingyun Zhou, Chaokui Wang, Shengping Hou, Jian Qi, Aize Kijlstra, Peizeng Yang

PLOS

- Abstract
- Introduction
- Materials and Methods
- Results
- Discussion
- Acknowledgments
- Author Contributions
- References

Reader Comments (0)

Figures

SH. Analyzed the data: TC JQ. Contributed reagents/materials/analysis tools: PY. Wrote the paper: TC AK PY.

References

1. Dumoutier L, Louahed J, Renauld JC (2000) Cloning and characterization of IL-10-related T cell-derived inducible factor (IL-TIF), a novel cytokine structurally related to IL-10 and inducible by IL-9. J Immunol 164: 1814–1819. Find this article online
2. Wolk K, Kunz S, Witte E, Friedrich M, Asadullah K, et al. (2004) IL-22 increases the innate immunity of tissues. Immunity 21: 241–254. doi: 10.1016/j.immuni.2004.07.007. Find this article online
3. Liang SC, Tan XY, Luxenberg DP, Karim R, Dunussi-Joannopoulos K, et al. (2006) Interleukin (IL)-22 and IL-17 are coexpressed by Th17 cells and cooperatively enhance expression of antimicrobial peptides. J Exp Med 203: 2271–2279. doi: 10.1084/jem.20061308. Find this article online
4. Chung Y, Yang X, Chang SH, Ma L, Tian Q, et al. (2006) Expression and regulation of IL-22 in the IL-17-producing CD4+ T lymphocytes. Cell Res 16: 902–907. doi: 10.1038/sj.cr.7310106. Find this article online
5. Wolk K, Kunz S, Asadullah K, Sabat R (2002) Cutting edge: immune cells as sources and targets of the IL-10 family members? J Immunol 168: 5397–5402. Find this article online
6. Ikeuchi H, Kuroiwa T, Hiramatsu N, Kaneko Y, Hiromura K, et al. (2005) Expression of interleukin-22 in rheumatoid arthritis: potential role as a proinflammatory cytokine. Arthritis Rheum 52: 1037–1046. doi: 10.1002/art.20965. Find this article online
7. Kim KW, Kim HR, Park JY, Park JS, Oh HJ, et al. (2012) Interleukin-22 promotes osteoclastogenesis in rheumatoid arthritis through induction of RANKL in human synovial fibroblasts. Arthritis Rheum 64: 1015–1023. doi: 10.1002/art.33446. Find this article online
8. Kagami S, Rizzo HL, Lee JJ, Koguchi Y, Blauvelt A (2010) Circulating Th17, Th22, and Th1 cells are increased in psoriasis. J Invest Dermatol 130: 1373–1383. doi: 10.1038/jid.2009.399. Find this article online
9. Colin EM, Asmawidjaja PS, van Hamburg JP, Mus AM, van Driel M, et al. (2010) 1,25-dihydroxyvitamin D3 modulates Th17 polarization and interleukin-22 expression by memory T cells from patients with early rheumatoid arthritis. Arthritis Rheum 62: 132–142. doi: 10.1002/art.25043. Find this article online
10. Brand S, Beigel F, Olszak T, Zitzmann K, Eichhorst ST, et al. (2006) IL-22 is increased in active Crohn's disease and promotes proinflammatory gene expression and intestinal

Error en la página. Internet 100%

Gestores bibliográficos

- WEB of Science Y ENDNOTE WEB
  - DIRECTAMENTE EN LA DIR. www.myendnoteweb.com
  - HTTP://WWW.ACCESOWOK.FECYT.ES
  - DESDE LA BUC
    - http://www.accesowok.fecyt.es/login/
    - http://cisne.sim.ucm.es/search*spi~S12

Registrase, Ayuda, Cambiar Idioma

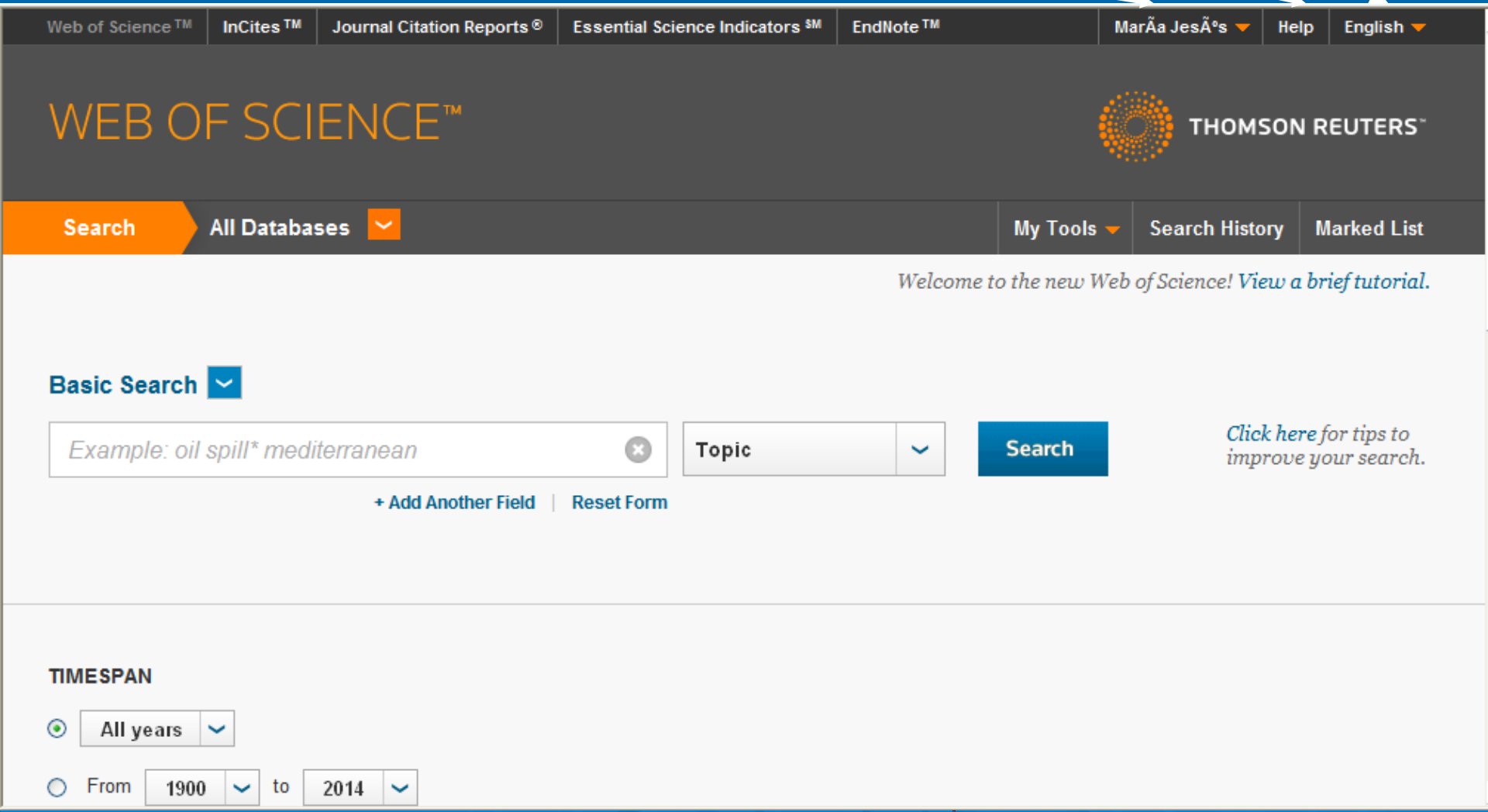

GESTORES BIBLIOGRÁFICOS: EndNote Web

- Registrarse
  - Común para Web of Science y EndNote Web
  - Campos obligatorios los marcados con asterisco:
    - No utilizar acentos, guiones …
    - Password de 8 caracteres que debe contener 1 numérico, otro alfabético y un símbolo especial (ej.: ? ! @ ( ){ } %$ * #)
  - Al finalizar pulsar SUBMIT REGISTRATION

User Registration

Please complete the fields below. Fields with an asterisk are required.

* E-mail Address: **rachaelmangan@yahoo.co.uk**

* First Name:

* Last Name:

Middle Initial:

* Password:

Password Guidelines

Must be 8 or more characters (no spaces) and contain:

- at least 1 numeral: 0 - 9
- at least 1 alpha character, case-sensitive
- at least 1 symbol: ! @ # $ % ^ * ( ) ~ ` { } [ ] | \ & _

Example: 1sun%moon

* Retype Password:

* Primary Role/Title: Select...

* Subject Area: Select...

Bibliographic Software Use: Select...

* Opt in/Opt out:
- Send me information about Thomson Reuters products and services related to ISI Web of Knowledge.
- Do not send me information about Thomson Reuters products and services related to ISI Web of Knowledge.

Automatic Sign In :
- Sign me in automatically.
  (Select this if you want to be signed in automatically each time you access ISI Web of Knowledge. This feature uses cookie technology.)
- I am using a public computer or do not wish to be signed in automatically.
  (Users of public computers should select this option.)

Nombre sin acentos ni guiones

La contraseña – debería ser por lo menos 8 caracteres, de los que uno debe ser numérico, otro alfabético y otro un símbolo (!@#$%^*()~`{}[]|\ )

•Seleccione un trabajo principal (si no aparece en la lista seleccione ‘other’)

•Seleccione un área de investigación (si no aparece en la lista seleccione ‘other’)

Abrir EndNote

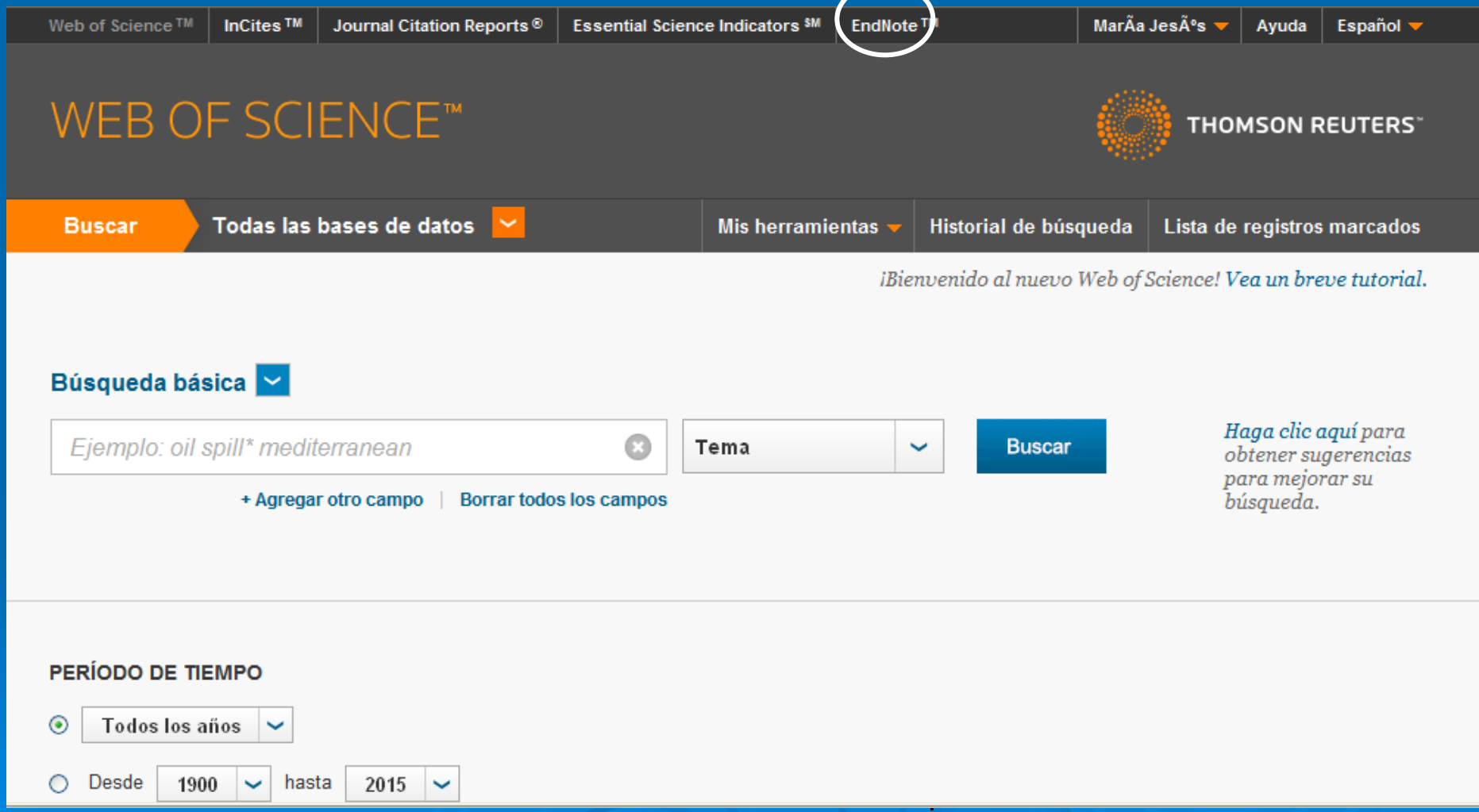

EndNote Web

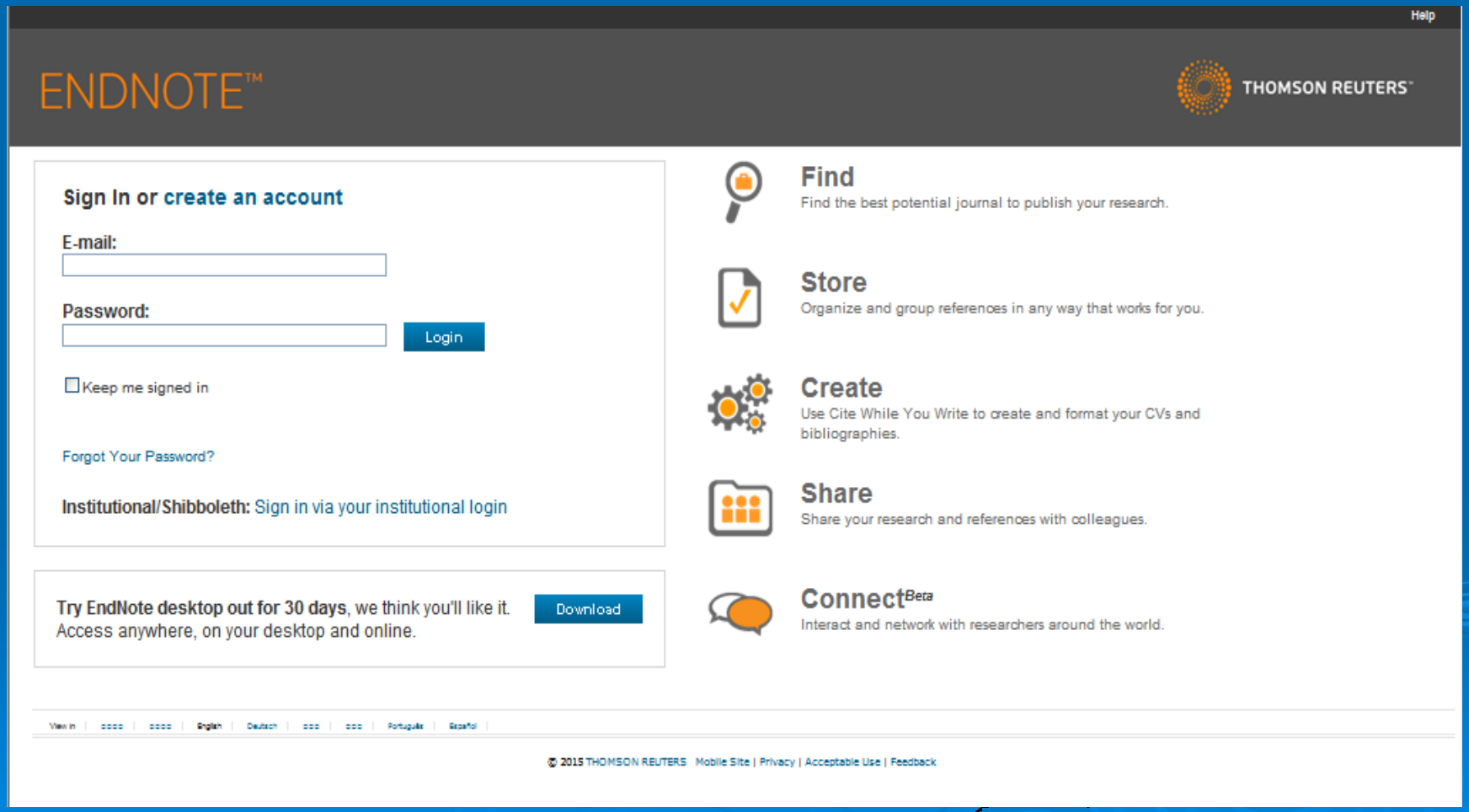
Help
ENDNOTE™
THOMSON REUTERS
Sign In or create an account
E-mail:
Password:
Login
Keep me signed in
Forgot Your Password?
Institutional/Shibboleth: Sign in via your institutional login
Try EndNote desktop out for 30 days, we think you'll like it.
Access anywhere, on your desktop and online.
Download
Find
Find the best potential journal to publish your research.
Store
Organize and group references in any way that works for you.
Create
Use Cite While You Write to create and format your CVs and bibliographies.
Share
Share your research and references with colleagues.
Connect Beta
Interact and network with researchers around the world.
© 2015 THOMSON REUTERS Mobile Site | Privacy | Acceptable Use | Feedback

Web of Science™ | ResearcherID | Le damos la bienvenida, MarÃa JesÃ°s

ENDNOTE™ basic

THOMSON R

Mis referencias | Recopilar | Organizar | Aplicar formato | Coincidencia | Opciones | Conectar

Mostrar Gu

Carpetas

Referencias importadas

Ocultar panel

Búsqueda rápida

en Todas mis referencia

Buscar

Mis referencias

Todas mis referencias (426)

[Sin archivar] (3)

Lista rápida (0)

Papelera (257) Vacío

Mis grupos

12-03-2013 (53)

8-04-2013 (3)

academia (0)

Apnea2012 (46)

astigmatismo (5)

Castroviejo (13)

Doctorado (90)

E-print (3)

Efron (1)

Gema (3)

Glaucoma y poblacion (24)

Todas mis referencias

Mostrar 10 por página

Página 1 de 43 Ir

¡NUEVO! MÁS OP
COMPARTIR INVE
MÁS IN

Todo Página Agregar al grupo... Copiar a la lista rápida Eliminar

Ordenar por: Primer autor -- A-Z

Autor	Año	Título
	1994	Procedimientos clínicos en el examen visual Agregada a la biblioteca: 13 Feb 2014 Última actualización: 25 Nov 2014 Otros recursos
	2002	El examen visual en el paciente diabético [Recurso electrónico] Agregada a la biblioteca: 13 Feb 2014 Última actualización: 25 Nov 2014 Otros recursos
	2004	Neuron glia biology Neuron Glia Biol Agregada a la biblioteca: 12 Nov 2014 Última actualización: 12 Nov 2014 Otros recursos
	2011	Goodman & Gilman: las bases farmacológicas de la terapéutica (12a. ed.) Agregada a la biblioteca: 21 Nov 2014 Última actualización: 12 May 2015 Vínculo en línea Ir a la URL Otros recursos

EndNote

- Mis referencias
- Recopilar
  - Incorporar referencias
- Organizar
  - Crear y organizar grupos de referencias, eliminar duplicados…
- Formato
  - Crear bibliografías según distintos formatos…
- Coincidencia
  - Ayuda a seleccionar revistas en donde publicar el artículo

- Incorporar referencias/Collect
  - 1.Búsqueda online en bases de datos DESDE EndNote
  - 2.Introducir referencias manualmente
  - 3.Importar registros desde ficheros creados en las bases de datos/catálogos

Incorporar referencias

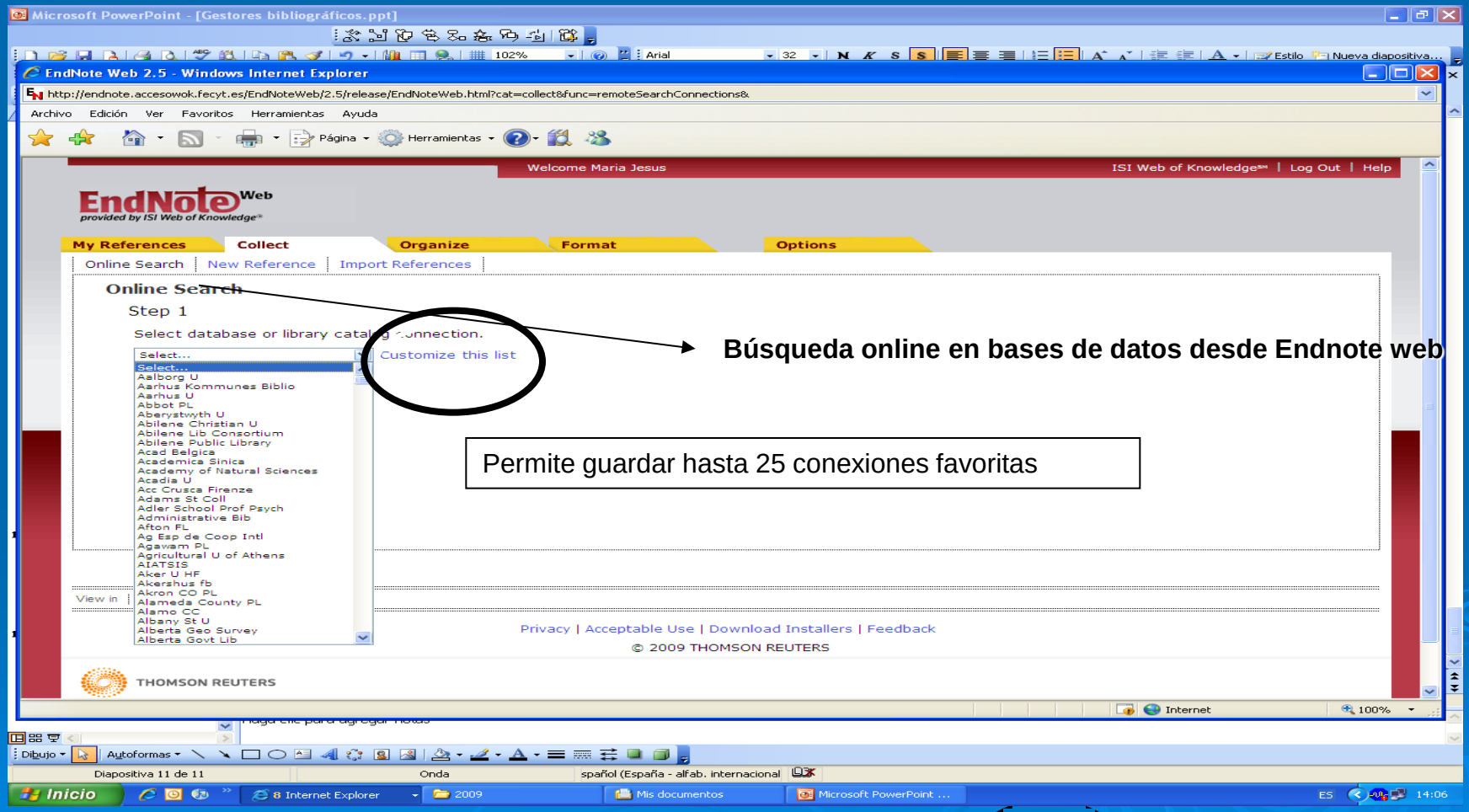

Búsqueda online en bases de datos desde Endnote web

Permite guardar hasta 25 conexiones favoritas

EndNote Web

Microsoft PowerPoint - [Gestores bibliográficos.ppt]

EndNote Web 2.5 - Windows Internet Explorer

http://endnote.accesowok.fecyt.es/EndNoteWeb/2.5/release/EndNoteWeb.html?cat=collect&func=remoteSearchConnections&

Archivo Edición Ver Favoritos Herramientas Ayuda

Welcome Maria Jesus | ISI Web of Knowledge℠ | Log Out | Help

EndNote Web
provided by ISI Web of Knowledge®

My References | Collect | Organize | Format | Options

Online Search | New Reference | Import References

Online Search

Step 1

Select database or library catalog connection.

PubMed (NLM) Customize this list

Connect

Connect

View in | 简体中文 | English

Privacy | Acceptable Use | Download Installers | Feedback

© 2009 THOMSON REUTERS

THOMSON REUTERS

./EndNoteWeb.html?func=remoteSearchConnect

Diapositiva 12 de 12 | Onda | español (España - alfab. internacional

Inicio | Internet Explorer | 2009 | Mis documentos | Microsoft PowerPoint ... | ES | 14:14

Hemos seleccionado PubMed

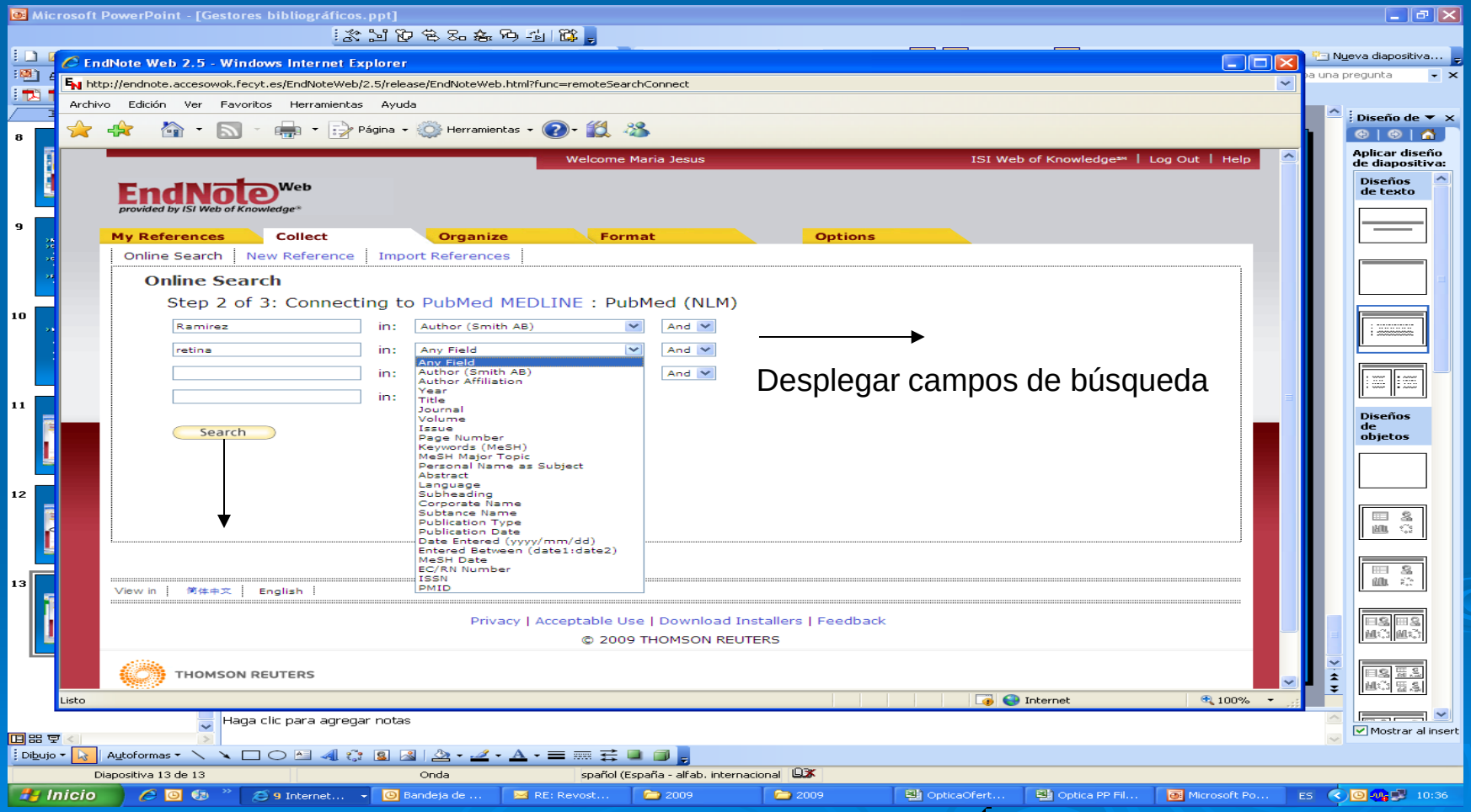

ISI Web of Knowledge [v.4.5] - All Databases Home - Windows Internet Explorer

http://sauwok.fecyt.es/apps/UA_GeneralSearch_input.do?preferencesSaved=&product=UA&SID=X28O%40eFF8nHbE5%40f9Oa&search_mode=GeneralSearch

EndNote Web 2.5 - Windows Internet Explorer

http://endnote.accesowok.fecyt.es/EndNoteWeb/2.5/release/EndNoteWeb.html?func=remoteSearchRangeSelection&newSearch=yes&Auth=

Archivo Edición Ver Favoritos Herramientas Ayuda

Página Herramientas

Welcome Maria Jesus | ISI Web of Knowledge℠ | Log Out | Help

EndNote Web
provided by ISI Web of Knowledge®

My References | Collect | Organize | Format | Options

Online Search | New Reference | Import References

Online Search

Step 3 of 3: Connecting to PubMed MEDLINE : PubMed (NLM)

((Ramirez) in Author (Smith AB)) and ((retina) in Any Field)

Found 79 results:

Retrieve 1 through 79

Retrieve

Pulsar “Retrieve” para ver los registros

View in | 简体中文 | English

Privacy | Acceptable Use | Download Installers | Feedback

© 2009 THOMSON REUTERS

THOMSON REUTERS

Internet 100%

Sign-up/Access my ResearcherID

javascript:void();

Inicio | 9 Internet ... | Bandeja de ... | RE: Revosta... | 2009 | 2009 | OpticaOfert... | Optica PP Fil... | Microsoft Po... | ES | 10:41

Una vez recuperadas las referencia hay que señalar las que se quiere guardar y moverlas al grupo de referencias, utilizando el desplegable “Add to group”

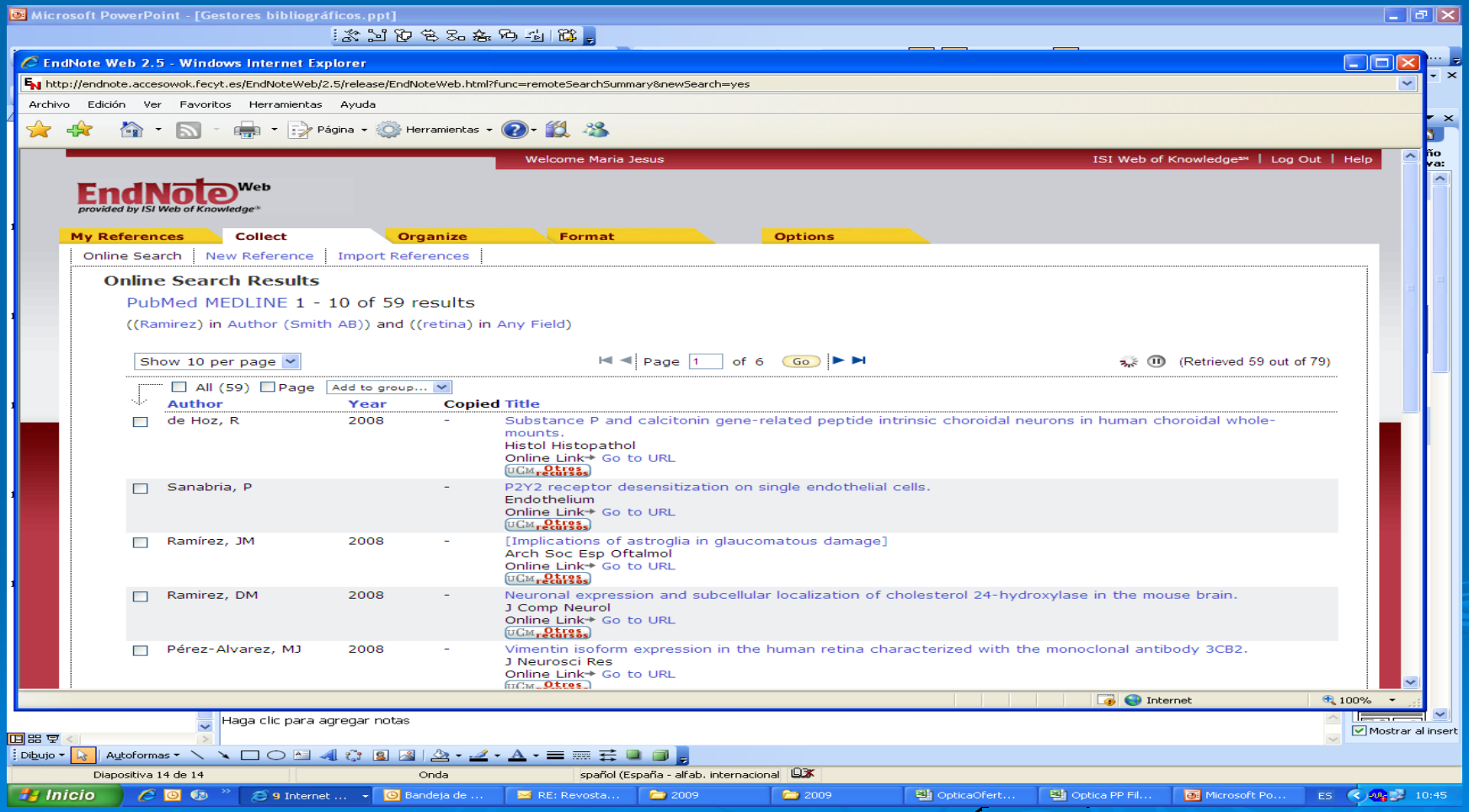

2. Crear referencias manualmente

- New references
  - Seleccionar el tipo de documento a introducir (artículo de revista ”journal article”, capítulo de libro “book section”…)
  - Incorporar los datos del registro en las cajas
    - Autores: separar apellido de la inicial del nombre por coma y entre los autores por punto y coma
    - Keywords deben separarse por coma

  Guardar con “Save”

3. Importar referencias de búsquedas en bases de datos desde fuera de EndNote

- PubMed
  - Ir a PubMed y realizar la búsqueda y guardar en formato Medline (opción display) y guardar en un fichero “send to File”

Desde PubMed

NCBI Resources How To Sign in to NCBI

PubMed.gov
US National Library of Medicine
National Institutes of Health

PubMed | development mouse rat | Search

RSS Save search Advanced Help

Show additional filters

Article types
Clinical Trial
Review
more ...

Text availability
Abstract available
Free full text available
Full text available

Publication dates
5 years
10 years
Custom range...

Species
Humans
Other Animals

Clear all

Show additional filters

Display Settings: Summary, 20 per page, Sorted by Recently Added Send to: Filters: Manage Filters

Results: 1 to 20 of 22530 << First < Prev P

1. Cathepsin K Is Involved in **Development** of Psoriasis TLR-Dependent Th17 Activation.
   Hirai T, Kanda T, Sato K, Takaishi M, Nakajima K, Yar Digiovanni J, Sano S.
   J Immunol. 2013 Mar 29. [Epub ahead of print]
   PMID: 23543761 [PubMed - as supplied by publisher]
   Related citations

2. **Development** and Aging of the Kisspeptin-GPR54 S What are the Impacts on Female Reproductive Functi
   Franceschini I, Desroziers E.
   Front Endocrinol (Lausanne). 2013;4:22. doi: 10.3389/fendo.2
   PMID: 23543285 [PubMed - in process]
   Related citations

3. Magnetic resonance microscopy.
   Badea A, Johnson GA.
   Stud Health Technol Inform. 2013;185:153-84.
   PMID: 23542935 [PubMed - in process]
   Related citations

4. Antisense Oligonucleotide Inhibition of Apolipoprotein C-III Reduces Plasma Triglycerides in Rodents, Nonhuman Primates, and Humans.
   Graham MJ, Lee RG, Bell TA 3rd, Fu W, Mullick AE, Alexander VJ, Singleton W, Viney N, Geary R, Su JQ, Baker BF, Burkey J, Crooke ST, Crooke RM.
   Circ Res. 2013 Mar 29. [Epub ahead of print]
   PMID: 23542898 [PubMed - as supplied by publisher]
   Related citations

Catalytic nanoceria are preferentially retained in the **rat** retina and are not cytotoxic

Choose Destination
File, Clipboard, Collections, E-mail, Order, My Bibliography, Citation manager

Download 22530 items.
Format
Summary (text)
Summary (text)
Abstract (text)
MEDLINE
XML
PMID List
CSV

Download CSV

search terms
ell types and numbers
eart Circ Physiol. 2007]
a transgenic **mouse**
[Int J Pancreatol. 1999]
Small-molecule inhibitors of the cystic fibrosis transmembra [Diabetologia. 2013]
See more...

3583 free full-text articles in PubMed Central
Catalytic nanoceria are preferentially retained in the **rat** retin [PLoS One. 2013]
p53 Gene Targeting by Homologous Recombination in Fish [PLoS One. 2013]
AQP4-Dependent Water Transport Plays a Functional Role in E> [PLoS One. 2013]
See all (3583)...

Find related data

Internet 100%

Ir a EndNote Web, seleccionar “Collect” y “import reference”

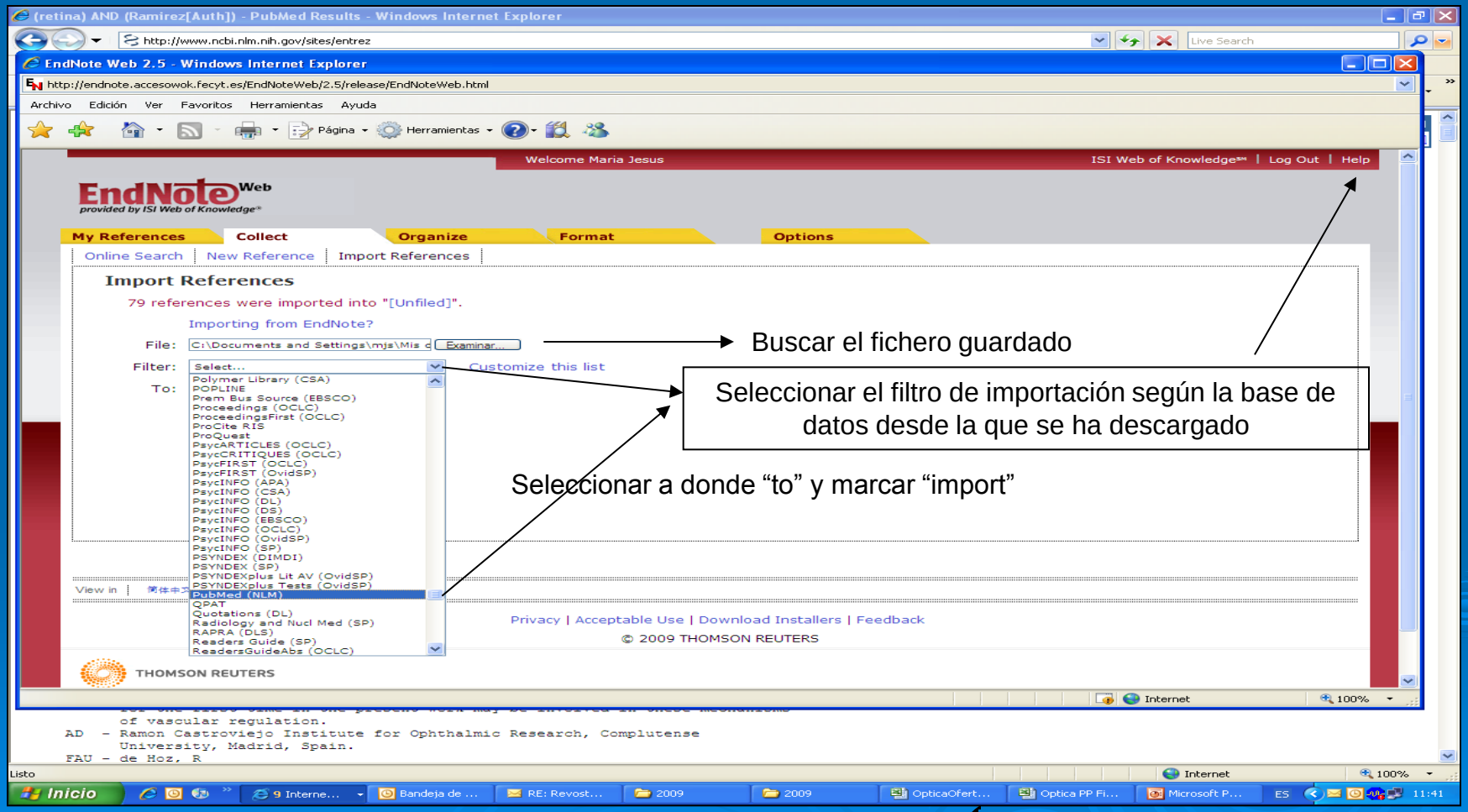

Seleccionar el filtro de importación Medline PC

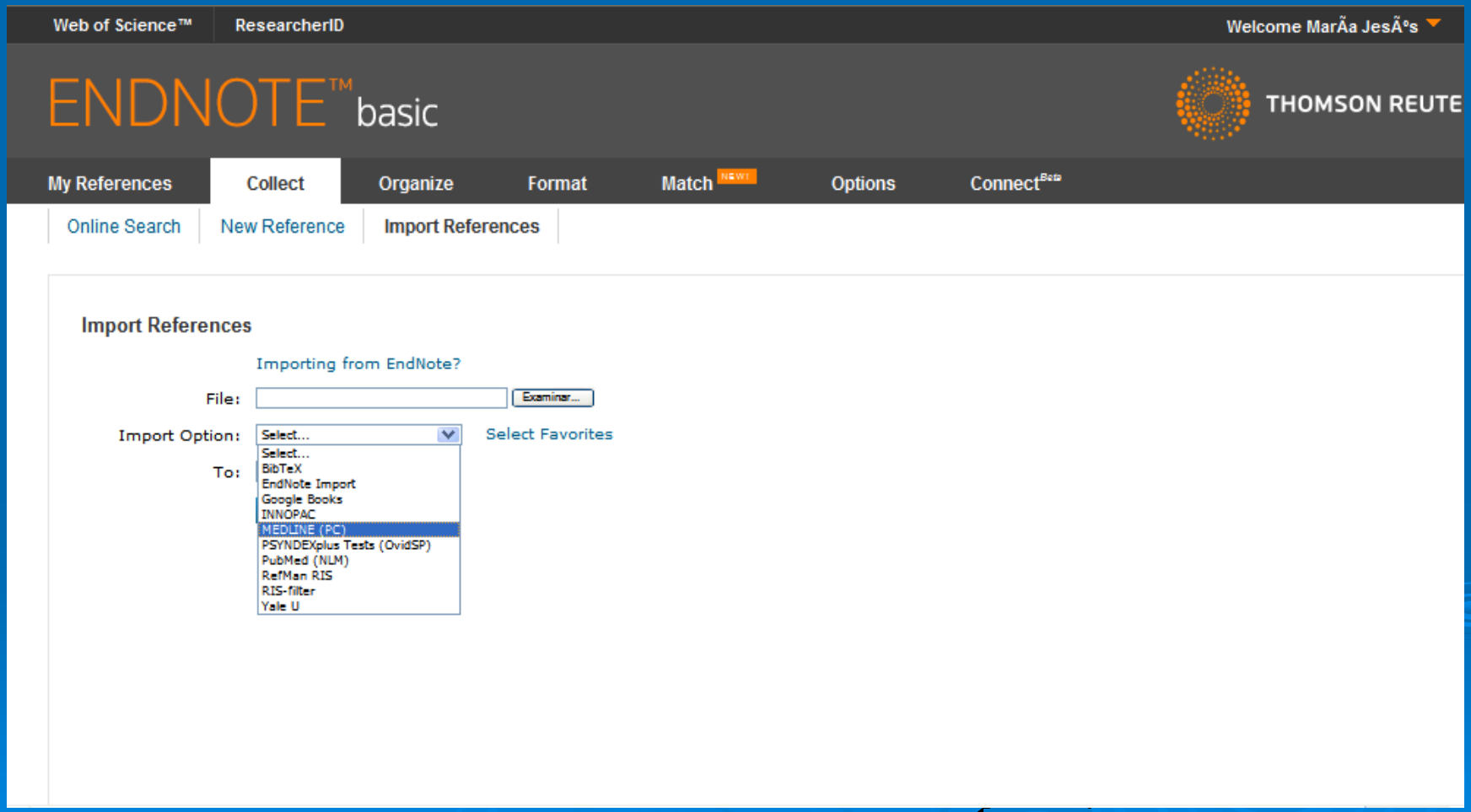

Exportar referencias desde Google Académico

Systematic analysis of E-, N-and P-cadherin expression in **mouse eye development** — Texto completo UCM
L Xu, PA Overbeek, LW Reneker - Experimental eye research, 2002 - Elsevier
Cadherins a
homophilic b
maintenance
Citado por 9

Anterior e
diseases — nih.gov [HTML] — Texto completo UCM
A Cvekl, ER
Abstract Du
surface epith
predominant
Citado por 1

A requiren — cshlp.org [PDF]
eye.
AT Dudley,
... abnormali
(Sey) locus
structures (H
Citado por 8

The Forkh — Texto completo UCM
Cornea ar
SH Kidson,
Mf1, which encodes a winged-helix/forkhead transcription factor, is the murine homolog of human FKHL7, mutated in individuals with autosomal dominant inherited dysgenesis of the anterior segment of the **eye** (Axenfeld–Reiger anomaly). **Mouse** embryos homozygous for ...
Citado por 118 Artículos relacionados Las 5 versiones Citar Más

Development of Dickie's small **eye**, a mutation in the house **mouse**
K Theiler, DS Varnum, LC Stevens - Anatomy and embryology, 1979 - Springer
Summary A new semidominant mutation in the laboratory **mouse**, Dickie's small **eye** (Dey), is described. It is localized on chromosome 2. Heterozygotes show reduced body size, small **eyes** with coloboma, small or lacking lens with cataract, abnormal folding of the retina and ...
Citado por 66 Artículos relacionados Las 7 versiones Citar Más

LDL receptor-related protein 5 (LRP5) affects bone accrual and **eye development** — Texto completo UCM

Citar

Copia y pega una cita con un formato específico o utiliza uno de los enlaces para importar información a un gestor de bibliografía.

APA Cvekl, A., & Tamm, E. R. (2004). Anterior eye development and ocular mesenchyme: new insights from mouse models and human diseases. *Bioessays*, *26*(4), 374-386.

ISO 690 CVEKL, Aleš; TAMM, Ernst R. Anterior eye development and ocular mesenchyme: new insights from mouse models and human diseases. *Bioessays*, 2004, vol. 26, no 4, p. 374-386.

MLA Cvekl, Aleš, and Ernst R. Tamm. "Anterior eye development and ocular mesenchyme: new insights from mouse models and human diseases." *Bioessays* 26.4 (2004): 374-386.

Importar al BibTeX Importar al EndNote Importar al RefMan Importar al RefWorks

☐ Recordar mi gestor de bibliografía y mostrar enlaces de importación en las páginas de resultados de búsqueda

Importar referencias desde Google Académico

- Abrir EndNoteX2 (no EndNote Web)
  - En “Edit” seleccionar “Output Styles” y “EndNote Export”
  - En “File Menu” seleccionar “Export” Fyle Stile .txt y “Guardar”
- Abrir EndNote Web
  - Ir a “Collect” y seleccionar “Import references”
  - Buscar el fichero guardado
  - Seleccionar en “Import option” la opción “EndNote import”, si no estuviera entre las que se despliegan hay que seleccionarla en seleccionar favoritos.

EndNote X2 - [My EndNote Library]

File Edit References Groups Tools Window Help

Undo Ctrl+Z
Cut Ctrl+X
Copy Ctrl+C
Paste Ctrl+V
Paste With Text Styles
Clear
Select All Ctrl+A
Copy Formatted Ctrl+K
Change Text... Ctrl+R
Font
Size
Style
Output Styles
Import Filters
Connection Files
Preferences...

New Style...
Edit "EndNote Export"
Open Style Manager...
Annotated
Archives Ophthalmology
Author-Date
EndNote Export
Evid Based Integ Med
Numbered
Show All Fields
Survey of Ophthalmology
Vancouver

Year	Title	Journal	Ref Type	URL	Last
2004	Anterior eye development and ocular...	Bioessays	Journal Arti...		02/04
2001	Immunohistochemistry in association...	J Neurosci ...	Journal Arti...		08/01
2003	A direct contact between astrocyte a...	Braz J Med...	Journal Arti...		08/01
2001	A practical method for the radioisoto...	J Neurosci ...	Journal Arti...		08/01
2004	Retinal nerve fiber layer thinning in P...	Vision Res	Journal Arti...		08/01
2010	One-step approach for the synthesis ...	J Nanosci ...	Journal Arti...	http://www.ncbi.nlm...	08/01
2007	Optical coherence tomographic artef...	Br J Ophtha...	Journal Arti...		08/01
2005	Diabetic vitreopapillary traction and ...	Eye	Journal Arti...		08/01
2007	D-serine regulates CREB phosphoryl...	Neurosci Lett	Journal Arti...		08/01
	tion factor KLF7 is importa...	Mol Cell Biol	Journal Arti...		08/01
	uced ocular disorders	Drug Safety	Journal Arti...		08/01
	stic probe for intraocular les...	Arch Ophth...	Journal Arti...		08/01
			Journal Arti...		08/01
	ence thermal antiquenching ...	J Nanosci ...	Journal Arti...	http://www.ncbi.nlm...	08/01

Preview Search

```
%0 Journal Article
%A Jiang, X.
%A Yu, A.
%D 2010
%T One-step approach for the synthesis and self-assembly of silver nanoparticles.
%J J Nanosci Nanotechnol
%V 10
%N 11
%P 7643-7
```

Showing 14 of 14 references.

Hide Tab Pane

NUM

Inicio Google 4 Microsoft... 8 Internet ... EndNote X2 ... 2013 Microsoft Po... ES 13:08

Referencias para ser exportadas desde EndNote X2 a EndNoteWeb

EndNote X2 - [My EndNote Library]

File Edit References Groups Tools Window Help

EndNote Export | Quick Search

Groups: All R... (14), Impo... (1), Trash (0), Custom ..., Smart G..., Online S... Li... (0), LI... (0), P... (0), ... (0), more..., EndNot... C... (12), transfer...

Author	Year	Title	Journal	Ref Type	URL	Last
Cvekl	2004	Anterior eye development and ocular...	Bioessays	Journal Arti...		02/04
Haddad	2001	Immunohistochemistry in association	J Neurosci	Journal Arti...		08/02
Haddad						08/02
Haddad						08/02
Inzelberg						08/02
Jiang					http://www.ncbi.nlm...	08/02
Karam						08/02
Karatas						08/02
Lamas						08/02
Laub						08/02
Li						08/02
Lincoff						08/02
mammma						08/02
Zeng					http://www.ncbi.nlm...	08/02

Export file name:

Guardar en: Mis documentos

Documentos recientes, Escritorio, Mis documentos, Mi PC, Mis sitios de red

Actas Junta Directores, Administración Biblioteca General, Administracion electronica DNI, AdobeStockPhotos, Adquisiciones, Adqusiciones, ANECA, Apoyo docencia e investigacion. Bases de datos, Apuntes_ Oposiciones a Facultativos de Archivos y Bibliotecas_archivos, Artículos de la Biblioteca de la EUO.2005, Atas Junta directores 2006, Autorización para difusion, AVI Splitter, Avisos, Ayudas UCM

Baja de mat, Base de dat, Bases de da, Bibliografias, Biblioteca inl, Biblioteca Ur, Biblioteca vi, Blogs, BOE, Boletin la Bit, Boletines no, BUC Memori, C17, Calidad, Campus virt

Nombre: My EndNote Library

Tipo: Text File (*.txt)

Guardar | Cancelar

Output style: EndNote Export

Export Selected References

Preview | Search

```
%0 Journal Arti
%A Jiang, X.
%A Yu, A.
%D 2010
%T One-step approach for the synthesis and self-assembly of silver nanoparticles.
%J J Nanosci Nanotechnol
%V 10
%N 11
%P 7643-7
```

Showing 14 of 14 references. | Hide Tab Pane

Ready | NUM

Inicio | Google | 4 Microsoft... | 8 Internet ... | EndNote X2 ... | 2013 | Microsoft Po... | ES | 13:10

Ayuda en línea

EndNote Web

Contents | Index | Glossary | Search Help | Search Technical Support | Quick Reference Card

Table of Contents

General Information

- Registering for EndNote Web
- What's New
- Log In and Log Out
- Roaming Access
- System Requirements
- Accessibility
- Troubleshooting
- ResearcherID
- EndNote versus EndNote Web

Options

- Changing Password
- Changing E-Mail Address
- Changing User Information

Administrative Customization

- Plug-in Installation Options for Administrators
- Site Bibliographic Styles
- Site Online Search Connections
- Site Import Filters

Training and Support

- Tutorials
- EndNote Web Forum
- Technical Support
- Technical Support KnowledgeBase

Manage References

- Entering References
- Editing References
- Deleting References
- Quick Search
- Quick Search Operators
- Reference Fields and Size Limits
- Full Text and OpenURL Linking
- Reference Types
- Searching Authors
- Searching References
- Sorting References
- Synchronization and Transfer with EndNote

Collect References

- Online Search
- Online Search Fields
- Online Search Operators
- Connection File Favorites
- Importing References
- Import Formats
- Import Filter Favorites
- Tab-delimited Import and Export Instructions
- Direct Export
- Capture
- File Attachments
- Figure Attachments

Organize References

- Managing Groups
- Creating Groups
- Renaming Groups
- Deleting Groups
- Sharing Groups
- Managing Shared Groups
- ResearcherID Groups
- Find Duplicates

Format References

- Bibliography
- Bibliographic Style Favorites
- Format Paper
- Exporting References

Cite While You Write™

- Inserting Citations
- Format Bibliography
- Editing Citations
- Unformatting Citations
- Export Traveling Library
- Removing Field Codes

Browser Toolbars and Plug-ins

- Browser Toolbars
- Cite While You Write for Microsoft Word
- Installing the EndNote Web Extension for Firefox
- Using EndNote Web without Plug-ins

Internet 100%

Páginas de ayuda en línea

EndNote Web

Contents | Index | Glossary | Search Help | Search Technical Support | Quick Reference Card

Importing References from Thomson Reuters Research Software Products

Importing References from EndNote

If you are using EndNote X.0.2 or later, see Transfer with EndNote for an alternative method of moving references between applications.

1. Open the library in EndNote.
2. From the Edit menu, select **Output Styles**.
3. Select **EndNote Export**. If EndNote Export is not listed, go to the Style Manager to select it.
4. Select **Export** from the File menu.
5. In the Save As dialog, name the file in the File Name field and browse to the desired file location.
6. Confirm the File Type is "Text File (*.txt)" in the File Format drop-down field.
7. Click the **Save** button.
8. In EndNote Web, follow the Import instructions using "EndNote Import" as the filter.

Note: You cannot import the *.enl file directly into EndNote Web. You must follow the steps above to import individual references or a group of references.

Importing References from Reference Manager

1. Open the database in Reference Manager.
2. Select **Export** from the File menu.
3. In the Export Options dialog, type a file name in the File Name field.
4. Select the **RIS** radiobutton in the Output Format panel.
5. Select the **All references in list** in the Reference(s) Option.
6. Select **Export** from the File menu.
7. In EndNote Web, follow the Import instructions using "RefMan RIS " as the filter.

Importing References from ProCite

1. If you do not have the RIS-EndNote output style, go to ProCite Support to download the file and save it to your ProCite standard style folder.
2. Open the database in ProCite.
3. Select Print Bibliography from the File menu.
4. On the Bibliography Preview page, select **RIS-EndNote** from the output style drop-down list box.

   Note: If RIS-EndNote.pos is not available, click the browse button (an ellipsis), or Right Arrow button and select **Browse**, located to the right of the output style drop-down list box. Select the RIS-EndNote.pos file and click the **Open** button.

5. Click the **Save** button.

How do I export a group of references from these products?

- EndNote - Select the desired references in the library window and then select **Show Selected References** from the References menu. Then continue with the export process.
- Reference Manager - Mark the records first. Then select **Marked Reference (s)** under the References Option panel in the Export Options dialog.
- ProCite - Mark the records first. Then select Marked Records in the Show drop-down list in the Bibliography Preview dialog.

Internet 100%

Importar referencias desde CISNE

- Exportar referencias de CISNE a gestores bibliográficos: RefWorks, EndNote, Zotero
  - Guía visual http://complumedia.ucm.es/buscar.php?txtbuscar=#
  - EndNote:
    - Hacer la búsqueda en CISNE

Exportar registros desde CISNE

Universidad Complutense /Catálogo - Windows Internet Explorer

Universidad Complutense Madrid

Cisne. Catálogo de la Biblioteca

La Biblioteca | Buscar | Servicios | Colección Digital Complutense

Metabuscador | Mi Cuenta | Bibliografías | Incidencias | Ayuda

Comenzar | Extender | Limitar | Otra Búsqueda | (Historial de búsqueda)

AUTOR | salazar corral | Catálogo Completo | Buscar

Mostrar sólo títulos con ejemplares disponibles

Guardar los registros marcados | Guardar todos en página

Núm	Marcar	AUTORES (1-2 de 2)	Año	Entradas Encontradas: 9
1	☑	Salazar Corral, Juan José		4
2	☐	Salazar Corral, Juan José, dir.		5

Guardar los registros marcados | Guardar todos en página

Comenzar | Extender | Limitar | Otra Búsqueda | (Historial de búsqueda)

REBIUN | WorldCat | Karlsruhe Catálogo Virtual | Google académico | MADROÑO

Miércoles, 30 de Septiembre de 2009

Horarios de las Bibliotecas | Proponer la Compra de un Libro | Buzón de Sugerencias

Seleccionar

Guardar los registros marcados y ,en la siguiente pantalla, seleccionar “Exportar”

Exportar desde CISNE

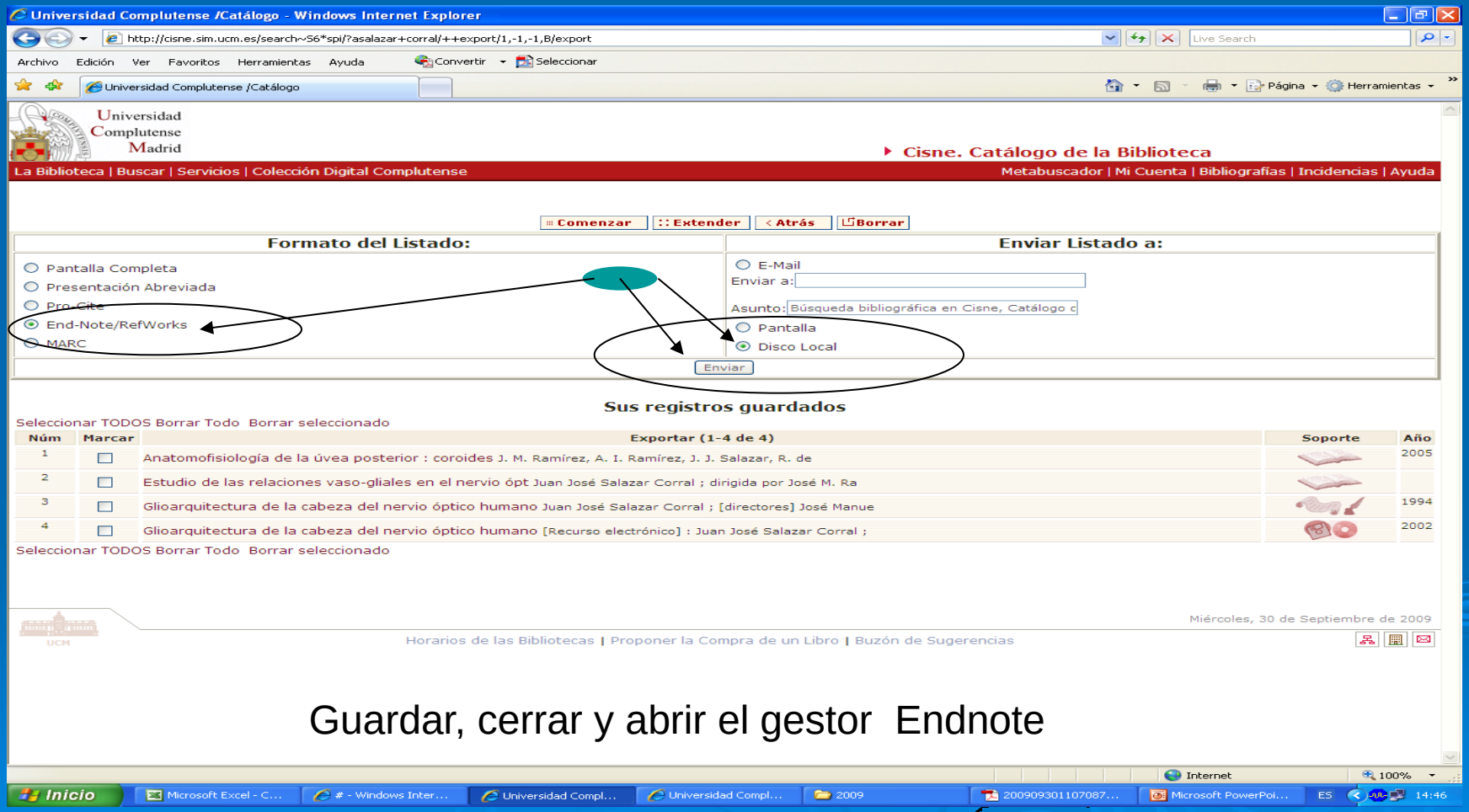

Guardar, cerrar y abrir el gestor Endnote

Expotar desde Cisne

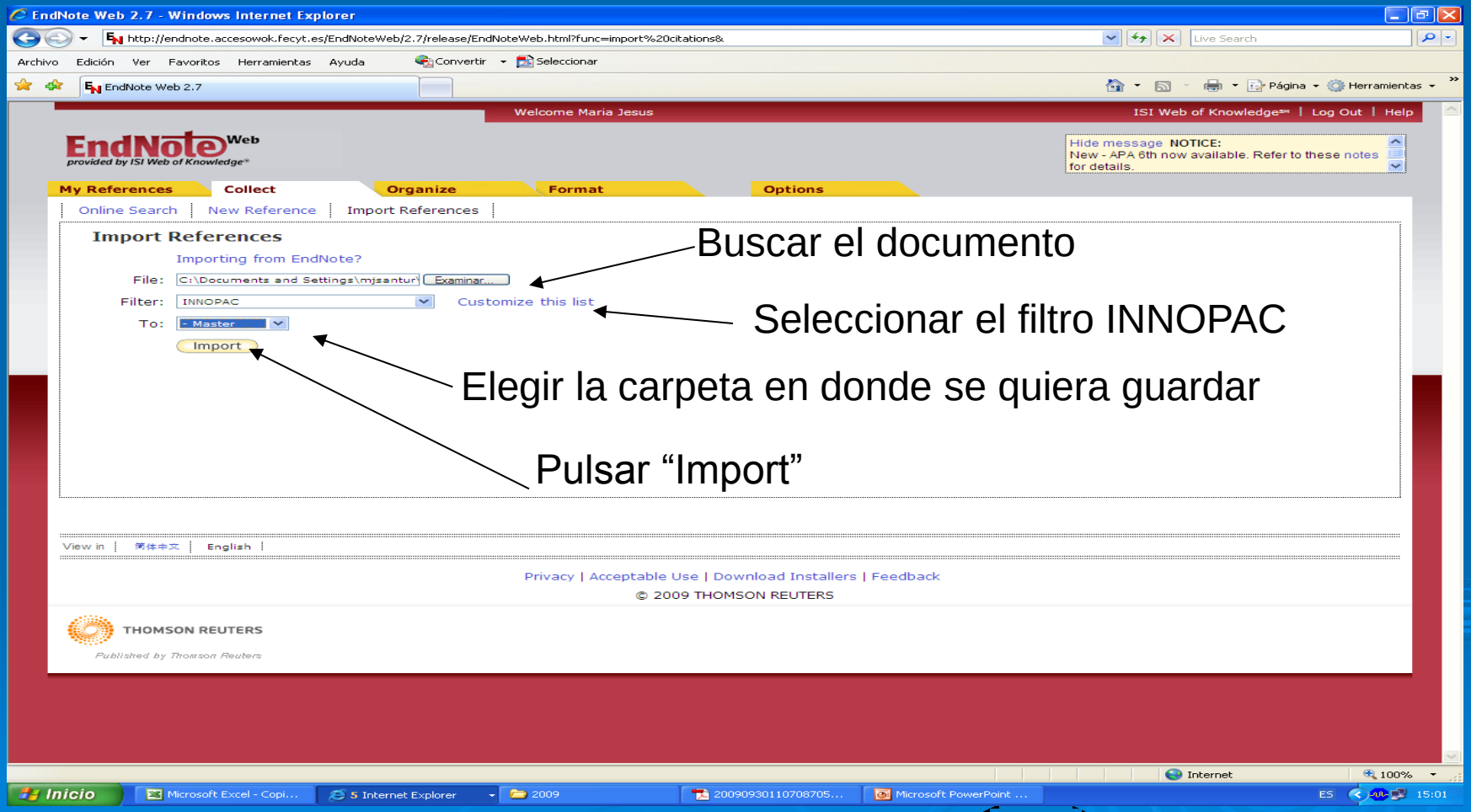

EndNote Web 2.7 - Windows Internet Explorer

http://endnote.accesowok.fecyt.es/EndNoteWeb/2.7/release/EndNoteWeb.html?func=changeFoldersNav&currentFolderId=12&currentFolderName=Master&

Archivo Edición Ver Favoritos Herramientas Ayuda Convertir Seleccionar

EndNote Web 2.7

Welcome Maria Jesus | ISI Web of Knowledge℠ | Log Out | Help

EndNote Web
provided by ISI Web of Knowledge℠

Hide message NOTICE:
New - APA 6th now available. Refer to these notes for details.

My References | Collect | Organize | Format | Options

Show Getting Started Guide

Hide Panel

Quick Search

Search for

in All My References

Search

My References

- All My References (179)
  - Castroviejo (10)
  - Doctorado (85)
  - Glia (0)
  - marzo (0)
  - **Master (8)**
- [Unfiled] (76)
- Quick List (0)
- Trash (4) Empty

Researcher ID Learn More
- Unique author identifier
- Generate citation metrics
- Publicize your publications

Master

Show 10 per page | Page 1 of 1 Go

All | Page | Add to group... | Copy to Quick List | Delete | Remove from Group

Author	Year	Title	Edit
Chang, B. P.	2007	An infant with extensive Mongolian spot, naevus flammeus and cutis marmorata telangiectatica congenita: a unique case of phakomatosis pigmentovascularis Br J Dermatol UCM Otros recursos Full Text	Edit
Kienast, A. K.	2009	Cutis marmorata telangiectatica congenita: a prospective study of 27 cases and review of the literature with proposal of diagnostic criteria Clin Exp Dermatol UCM Otros recursos	Edit
Murphy, C. C.	2007	Late-onset pediatric glaucoma associated with cutis marmorata telangiectatica congenita managed with Molteno implant surgery: case report and review of the literature J AAPOS UCM Otros recursos Full Text	Edit
Ramírez, José Manuel	2005	Anatomofisiología de la úvea posterior : coroides UCM Otros recursos	Edit
Salazar Corral, Juan		Estudio de las relaciones vaso-gliales en el nervio óptico del conejo albino (Oryctolagus cuniculus) 591.48 UCM Otros recursos	Edit
Salazar Corral, Juan	1994	Glioarquitectura de la cabeza del nervio óptico humano : estudio inmunohistoquímico con anti-PGFA 611.843(043.2) Online Link→ Go to URL UCM Otros recursos	Edit
Salazar Corral, Juan	2002	Glioarquitectura de la cabeza del nervio óptico humano Recurso electrónico : estudio inmunohistoquímico con anti-PGFA 611.843(043.2)(086) Online Link→ Go to URL UCM Otros recursos	Edit
Spitzer, M. S.	2007	[Bilateral congenital glaucoma in a child with cutis marmorata telangiectatica congenita: a case report] Klin Monatsbl Augenheilkd	Edit

http://endnote.accesowok.fecyt.es/EndNoteWeb/2.7/release/EndNoteWeb.html?func=changeFoldersNav&currentFolderId=12&currentFolder | Internet | 100%

Inicio | Microsoft Excel - Copi... | Internet Explorer | 2009 | 20090930110708705... | Microsoft PowerPoint ... | ES | 15:22

“Organize” Gestión y organización de referencias

- Creación de grupos desde “manage my groups” y en “new group”

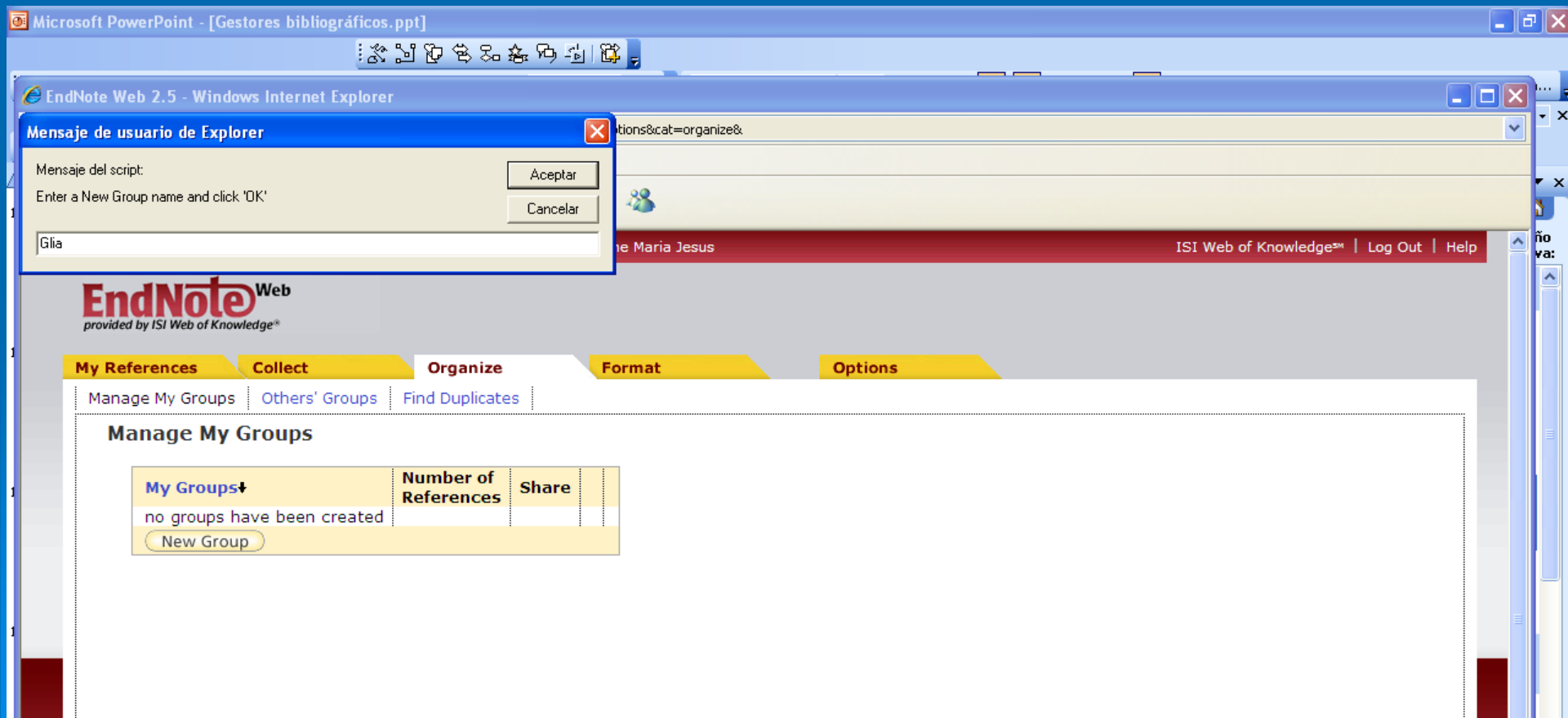

Organizar:
crear grupos y eliminar duplicados

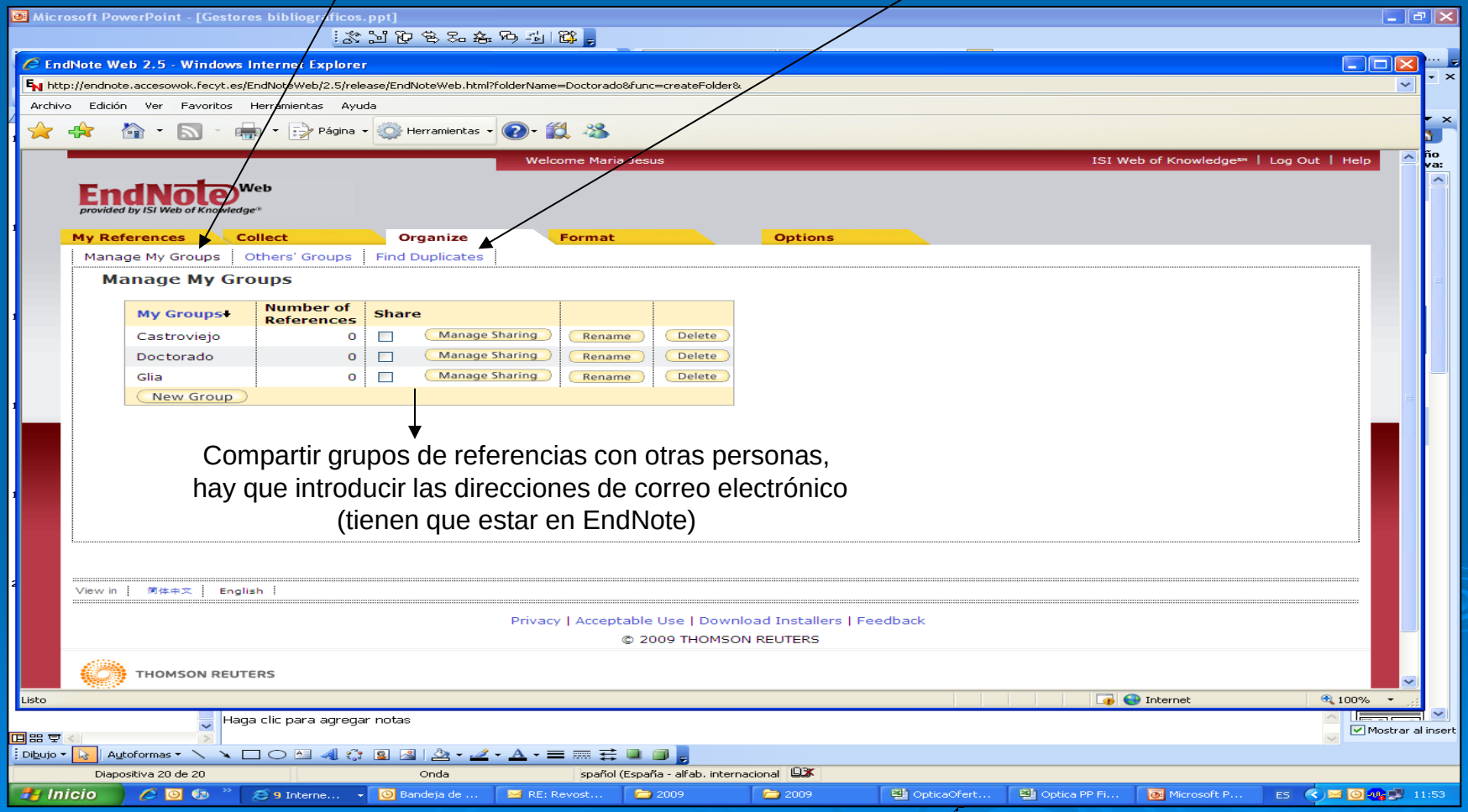

Format: creación de bibliografías y manuscritos

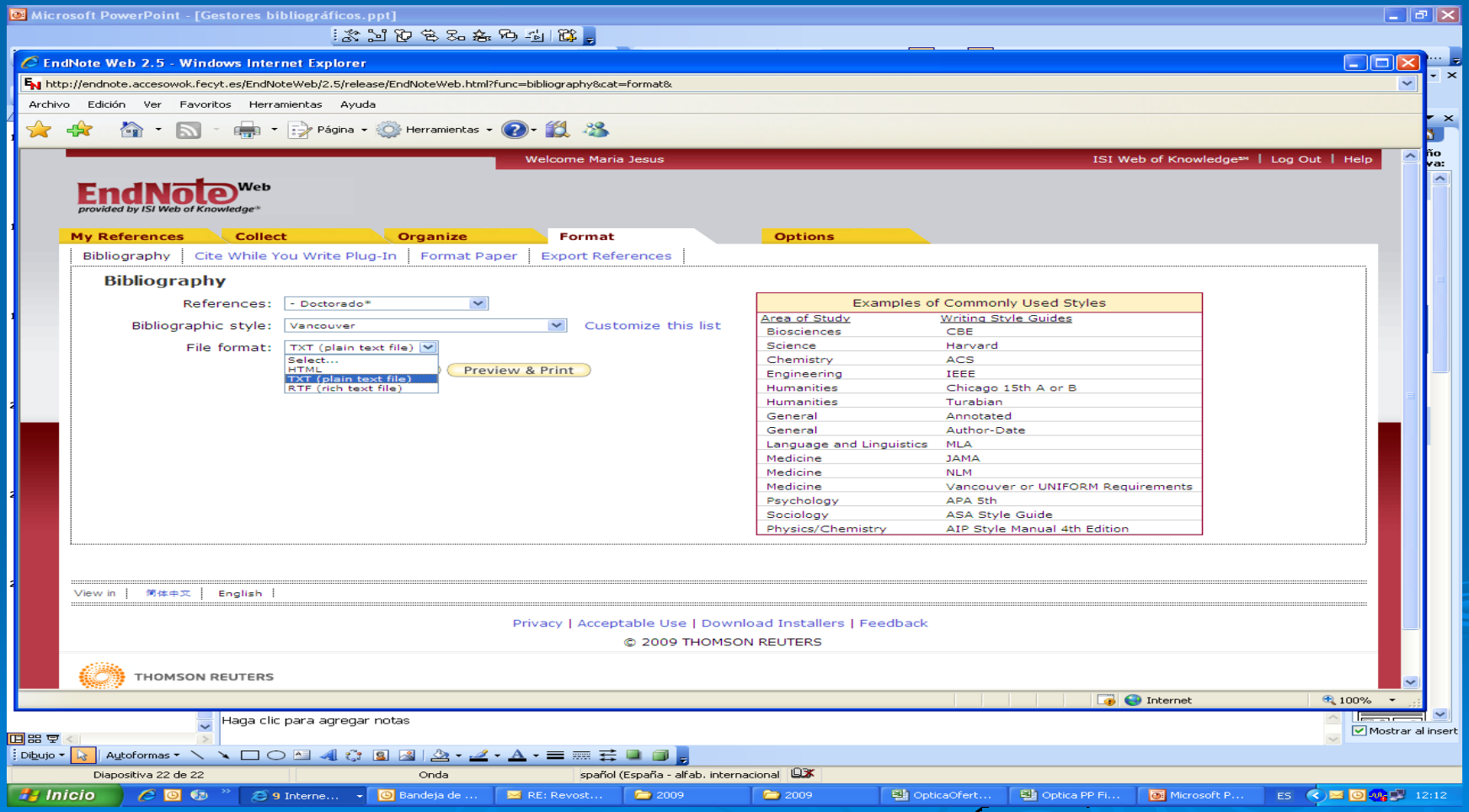

Format: incluir citas en un manuscrito “Format paper”

EndNote Web 2.5 - Windows Internet Explorer

http://endnote.accesowok.fecyt.es/EndNoteWeb/2.5/release/EndNoteWeb.html?func=showcwyw&

Welcome Maria Jesus | ISI Web of Knowledge™ | Log Out | Help

EndNote Web
provided by ISI Web of Knowledge

My References | Collect | Organize | Format | Options

Bibliography | Cite While You Write Plug-In | Format Paper | Export References

Cite While You Write Plug-In

Use the EndNote Web Plug-in to insert references, and format citations and bibliographies automatically while you write your papers in Word. The EndNote Web Plug-in also allows you to save online references to your library in Internet Explorer for Windows.

See Installation Instructions and System Requ

- Download Windows with Internet Explorer
- Download Macintosh

Instalar

Advertencia de seguridad de Descarga de archivos

¿Desea ejecutar o guardar este archivo?

Nombre: EndNoteWeb.EXE
Tipo: Aplicación, 9,27 MB
De: endnote.accesowok.fecyt.es

Ejecutar | Guardar | Cancelar

Aunque los archivos procedentes de Internet pueden ser útiles, este tipo de archivo puede llegar a dañar el equipo. Si no confía en el origen, no ejecute ni guarde este software. ¿Cuál es el riesgo?

View in | 简体中文 | English

Privacy | Acceptable Use | Download Installers | Feedback

© 2009 THOMSON REUTERS

THOMSON REUTERS
Published by Thomson Reuters

Format

- Para incluir citas o referencias en un manuscrito con Microsoft Word, hay que instalar ”Cite While You Write”, software de conexión entre EndNote Web y Microsoft Word
- Una vez instalado aparecerá en nuestro Microsoft Word una barra de herramientas para la conexión con EndNote Web

Instalación de la barra de herramientas

EndNote Web 2.5 - Microsoft Internet Explorer

Archivo Edición Ver Favoritos Herramientas Ayuda

Atrás Búsqueda Favoritos

Dirección http://endnote.accesowok.fecyt.es/EndNoteWeb/2.5/release/EndNoteWeb.html?func=showcwyw&

Ir Vínculos

Buscar Antiespía Actualizar ya Entrar Correo Mi Yahoo! Y! Respuestas Noticias Cine Música

EndNote Web 2.5 Añadir pestaña

Welcome Maria Jesus ISI Web of Knowledge℠ | Log Out | Help

EndNote Web provided by ISI Web of Knowledge®

My References | Collect | Organize | Format | Options

Bibliography | Cite While You Write Plug-In | Format Paper | Export References

Marcar

Cite While You Write Plug-In

Use the EndNote Web Plug-in to insert references, and format citations and bibliographies automatically while you write your papers in Word. The EndNote Web Plug-in also allows you to save online references to your library in Internet Explorer for Windows.

See Installation Instructions and System Requirements.

- Download Windows with Internet Explorer plug-in
- Download Macintosh

View in | 简体中文 | English

Internet

Inicio | ISI Web of Knowledg... | EndNote Web 2.5 - M... | Formacion usuarios 2... | Microsoft PowerPoint ... | ES | 13:34

Instalación de la barra de herramientas

EndNote Web 2.5 - Microsoft Internet Explorer

Archivo Edición Ver Favoritos Herramientas Ayuda

Atrás Búsqueda Favoritos

Dirección http://endnote.accesowok.fecyt.es/EndNoteWeb/2.5/release/EndNoteWeb.html?func=showcwyw&

Ir Vínculos

Buscar Antiespía Actualizar ya Entrar Correo Mi Yahoo! Y! Respuestas Noticias Cine Música

EndNote Web 2.5 Añadir pestaña

Welcome Maria Jesus ISI Web of Knowledge℠ | Log Out | Help

EndNote Web provided by ISI Web of Knowledge®

My References Collect Organize

Bibliography Cite While You Write Plug-In Format Paper

Cite While You Write Plug-In

Use the EndNote Web Plug-in to insert references, ... you write your papers in Word. The EndNote Web Plug-in also allows you to save online referen...

See Installation Instructions and System Requirem...

- Download Windows with Internet Explorer plu...
- Download Macintosh

View in 简体中文 English

Descarga de archivo - Advertencia de seguridad

¿Desea ejecutar o guardar este archivo?

Nombre: EndNoteWeb.EXE
Tipo: Aplicación, 9,27 MB
De: endnote.accesowok.fecyt.es

Ejecutar Guardar Cancelar

Los archivos procedentes de Internet pueden ser útiles, pero este tipo de archivo puede dañar potencialmente su equipo. Si no confía en el origen, no ejecute ni guarde este software. ¿Cuál es el riesgo?

Seleccionar “Ejecutar”

Listo Internet

Inicio ISI Web of Knowledg... EndNote Web 2.5 - M... Descarga de archivos Formacion usuarios 2... Microsoft PowerPoint ... ES 13:37

Instalación de la barra de herramientas

EndNote Web 2.5 - Microsoft Internet Explorer

Archivo Edición Ver Favoritos Herramientas Ayuda

Atrás Búsqueda Favoritos

Dirección http://endnote.accesowok.fecyt.es/EndNoteWeb/2.5/release/EndNoteWeb.html?func=showcwyw&

Ir Vínculos

Buscar Antispía Actualizar ya Entrar Correo Mi Yahoo! Y! Respuestas Noticias Cine Música

EndNote Web 2.5 Añadir pestaña

Welcome Maria Jesus ISI Web of Knowledge℠ | Log Out | Help

EndNote Web provided by ISI Web of Knowledge®

My References Collect Organize

Bibliography Cite While You Write Plug-In Format Paper

Cite While You Write Plug-In

Use the EndNote Web Plug-in to insert references, ... you write your papers in Word. The EndNote Web Plug-in also allows you to save online referen

See Installation Instructions and System Requirem

- Download Windows with Internet Explorer plu
- Download Macintosh

Completados 86% de EndNoteWeb.EXE

Abriendo:
EndNoteWeb.EXE de endnote.accesowok.fecyt.es

Tiempo estimado: 34 seg. (8,00 MB de 9,27 MB copiados)

Descargar a: Carpeta temporal

Tasa de transferencia: 38,4 KB/Seg

Cerrar el diálogo al terminar la descarga.

Abrir Abrir carpeta Cancelar

View in 简体中文 English

Listo Internet

Inicio ISI Web of Knowledg... EndNote Web 2.5 - M... Completados 86% de... Formacion usuarios 2... Microsoft PowerPoint ... ES 13:40

Instalación de la barra de herramientas

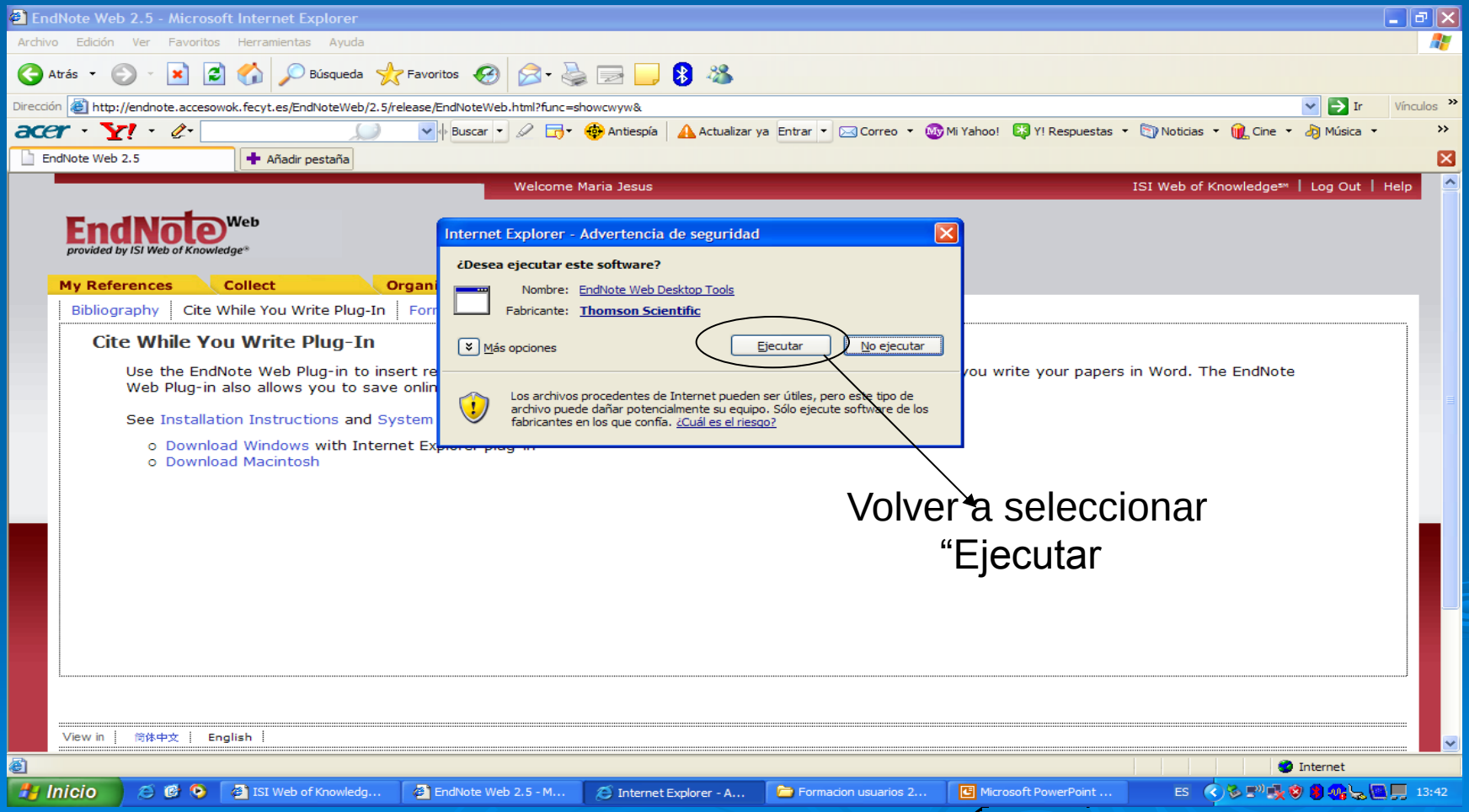

Instalar: Cite While You Write

EndNote Web 2.5 - Windows Internet Explorer

http://endnote.accesowok.fecyt.es/EndNoteWeb/2.5/release/EndNoteWeb.html?func=showcwyw&

Welcome Maria Jesus | ISI Web of Knowledge™ | Log Out | Help

EndNote Web provided by ISI Web of Knowledge

My References | Collect | Organize | Format | Options

Bibliography | Cite While You Write Plug-In | Format Paper | Export References

Cite While You Write Plug-In

Use the EndNote Web Plug-in to insert ref... e your papers in Word. The EndNote Web Plug-in also allows you to save online...

See Installation Instructions and System R...

- Download Windows with Internet Exp...
- Download Macintosh

EndNote Web 2.5 Setup

EndNote Web — Bibliographies Made Easy™ on the Web

Search online libraries easily

Organize personal references

Collaborate with colleagues

Create instant bibliographies

THOMSON REUTERS

www.endnoteweb.com

©2008 Thomson Reuters

Welcome to the EndNote Web 2.5 Installation Wizard for Microsoft Word and Internet Explorer Plug-ins

It is strongly recommended that you exit all Windows programs before running this setup program. Click Cancel to quit the setup program and close any programs you have running. Click Next to continue the installation.

EndNote Web is the Web-based service that works seamlessly with EndNote on the desktop. Now millions of researchers, students, and librarians can begin their research on the Web and transfer references to EndNote in one click.

Thank you for choosing EndNote Web and enjoy!

WARNING: This program is protected by copyright law and international treaties.
Unauthorized reproduction or distribution of this program, or any portion of it, may result in severe civil and criminal penalties, and will be prosecuted to the maximum extent possible under law.

< Back | Next > | Cancel

View in | 简体中文 | English

Privacy | Acceptable Use | Download Installers | Feedback

© 2009 THOMSON REUTERS

THOMSON REUTERS

Published by Thomson Reuters

Inicio | 10 Intern... | 2 Microsof... | 2009 | 2009 | OpticaOfert... | Optica PP Fi... | Microsoft P... | EndNote W... | ES | 12:25

Instalar: Cite While You Write

EndNote Web 2.5 - Windows Internet Explorer

http://endnote.accesowok.fecyt.es:443/EndNoteWeb/2.5/release/EndNoteWeb.html?SID=R2bgjhnD4BD1ECB2eIE&returnCode=null&func=showcwyw&SrcApp=CR&

Archivo Edición Ver Favoritos Herramientas Ayuda

EndNote Web 2.5

Welcome Maria Jesus | ISI Web of Knowledge℠ | Log Out | Help

EndNote Web provided by ISI Web of Knowledge®

My References | Collect | Organiz

Bibliography | Cite While You Write Plug-In | Form

Cite While You Write Plug-In

Use the EndNote Web Plug-in to insert refe... e your papers in Word. The EndNote Web Plug-in also allows you to save online

See Installation Instructions and System R

- Download Windows with Internet Exp
- Download Macintosh

View in | 简体中文 | English

Privacy | Acceptable Use | Download Installers | Feedback

EndNote Web 2.5 Setup

EndNote Web — Bibliographies Made Easy™ on the Web

Search online libraries easily

Organize personal references

Collaborate with colleagues

Create instant bibliographies

THOMSON REUTERS

www.endnoteweb.com

©2008 Thomson Reuters

Registration Information

Please enter the name and company of the registered user of EndNote Web 2.5 into the fields below. All fields are optional.

Name: ucm

Company: ucm

< Back | Next > | Cancel

Internet | 100%

Inicio | Documento1 -... | Microsoft Pow... | Universidad C... | ISI Web of Kn... | EndNote Web... | Formacion us... | EndNote Web ... | ES | 14:04

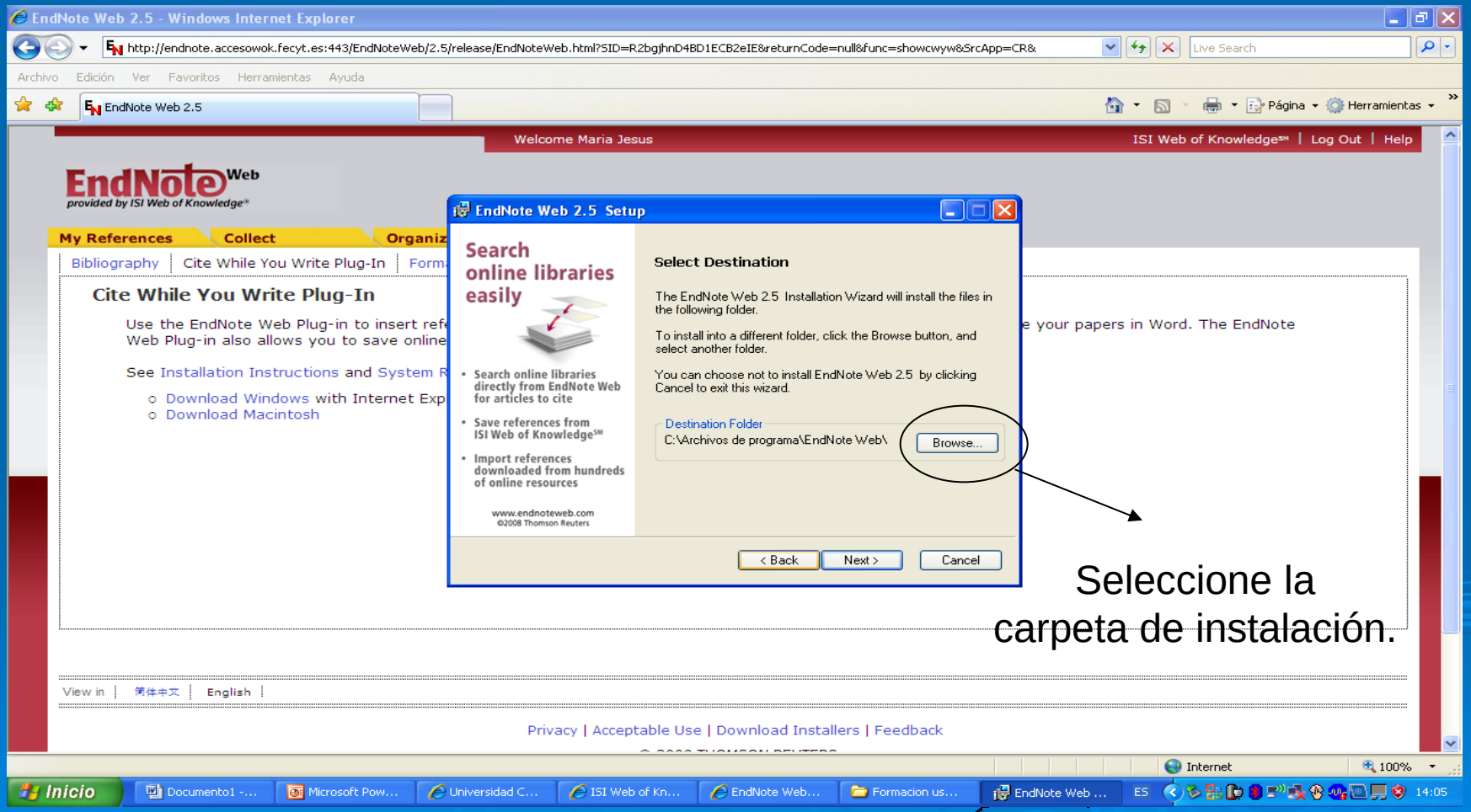
EndNote Web 2.5 - Windows Internet Explorer
http://endnote.accesowok.fecyt.es:443/EndNoteWeb/2.5/release/EndNoteWeb.html?SID=R2bgjhnD4BD1ECB2eIE&returnCode=null&func=showcwyw&SrcApp=CR&
Archivo Edición Ver Favoritos Herramientas Ayuda
EndNote Web 2.5
Welcome Maria Jesus
ISI Web of Knowledge℠ | Log Out | Help
EndNote Web
provided by ISI Web of Knowledge®
My References
Collect
Bibliography
Cite While You Write Plug-In
Cite While You Write Plug-In
Download Windows
Download Macintosh
EndNote Web 2.5 Setup
Search online libraries easily
Search online libraries directly from EndNote Web for articles to cite
Save references from ISI Web of Knowledge℠
Import references downloaded from hundreds of online resources
www.endnoteweb.com
©2008 Thomson Reuters
Select Destination
The EndNote Web 2.5 Installation Wizard will install the files in the following folder.
To install into a different folder, click the Browse button, and select another folder.
You can choose not to install EndNote Web 2.5 by clicking Cancel to exit this wizard.
Destination Folder
C:\Archivos de programa\EndNote Web\
Browse...
< Back
Next >
Cancel
Seleccione la carpeta de instalación.
View in
English
Privacy | Acceptable Use | Download Installers | Feedback
Internet
100%
Inicio
Documento1 -...
Microsoft Pow...
Universidad C...
ISI Web of Kn...
EndNote Web...
Formacion us...
EndNote Web ...
ES
14:05

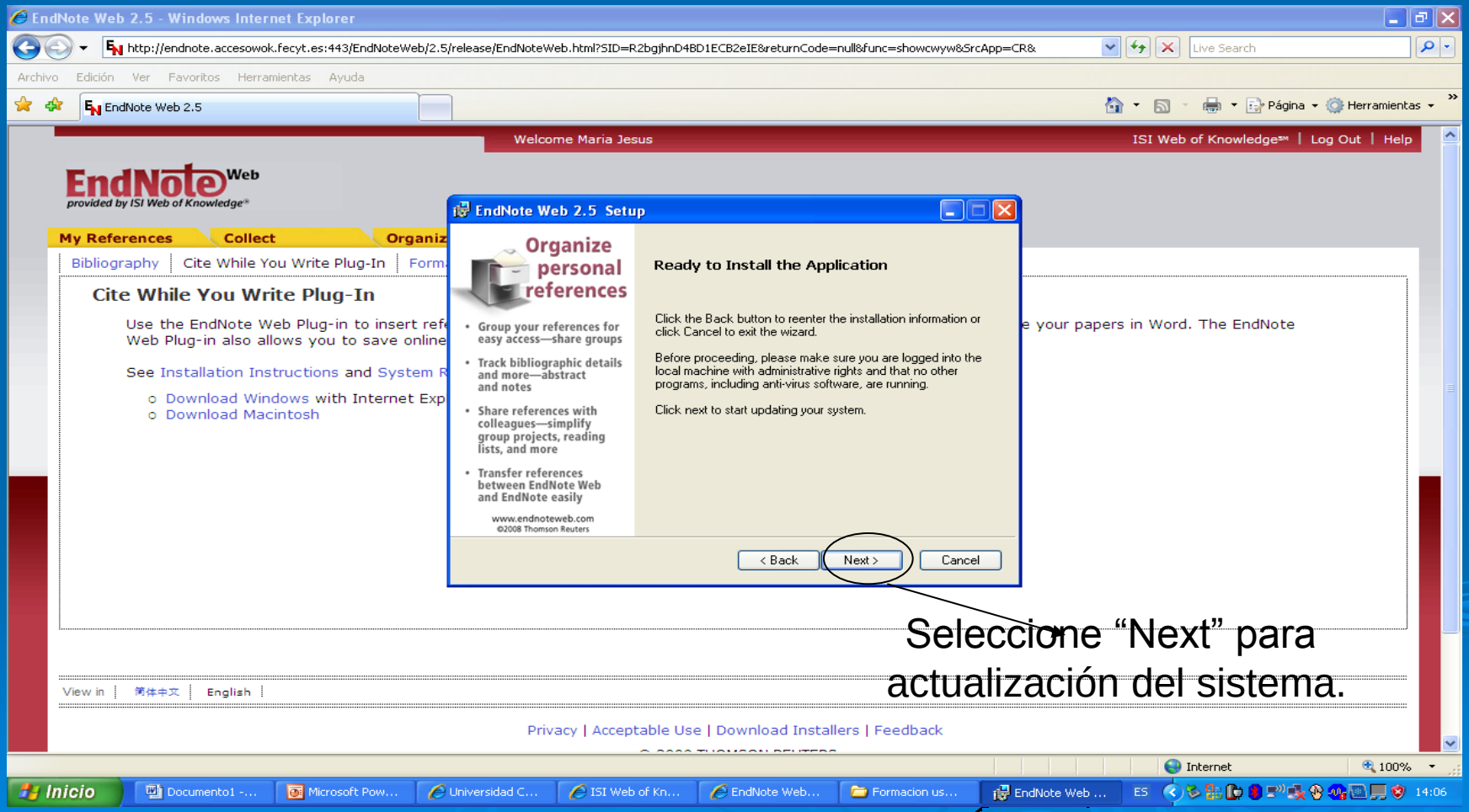

Seleccione “Next” para actualización del sistema.

Abrir Microsoft Word

- Aparecerá la barra de herramientas, seleccionar “ En Web”

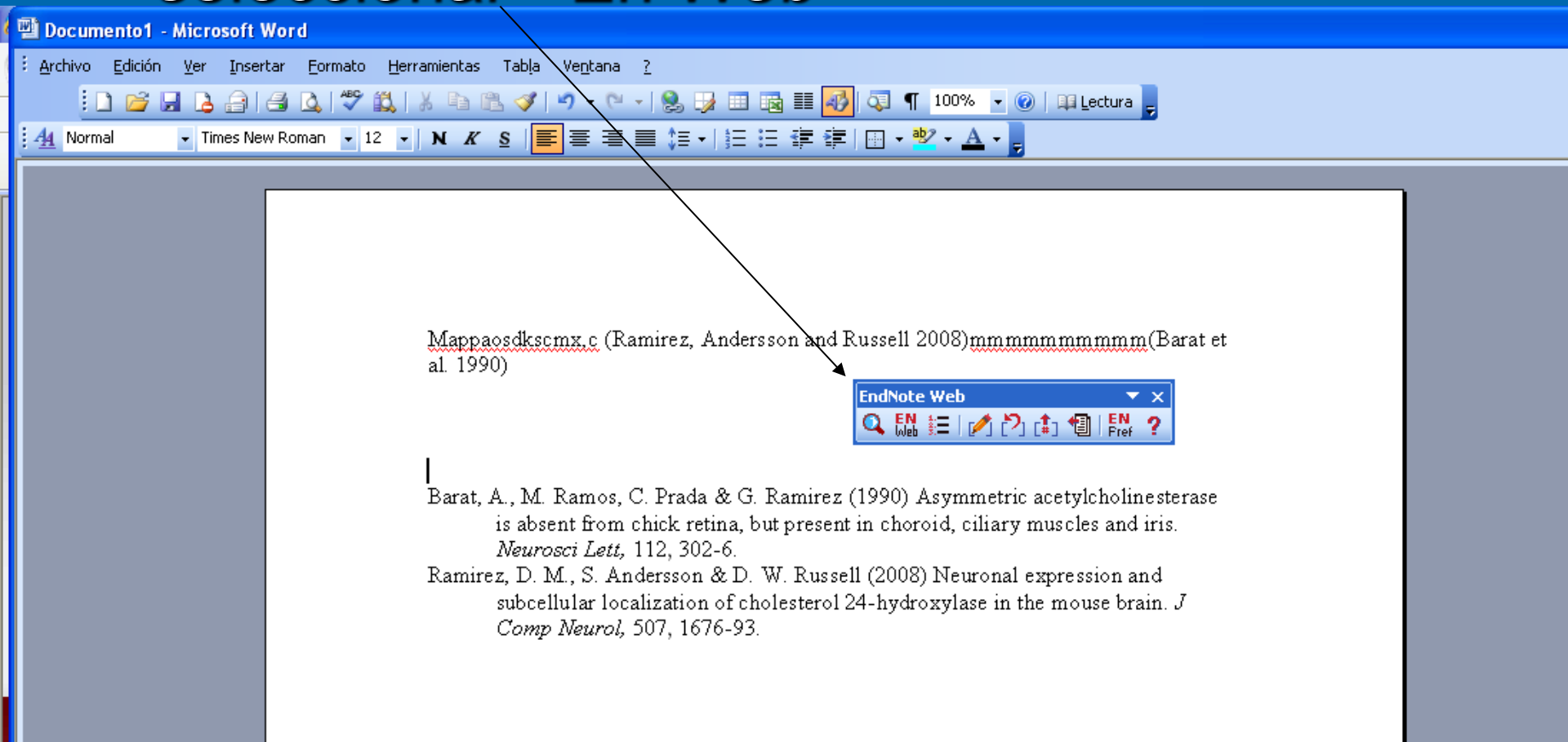

Escribir el documento en WORD

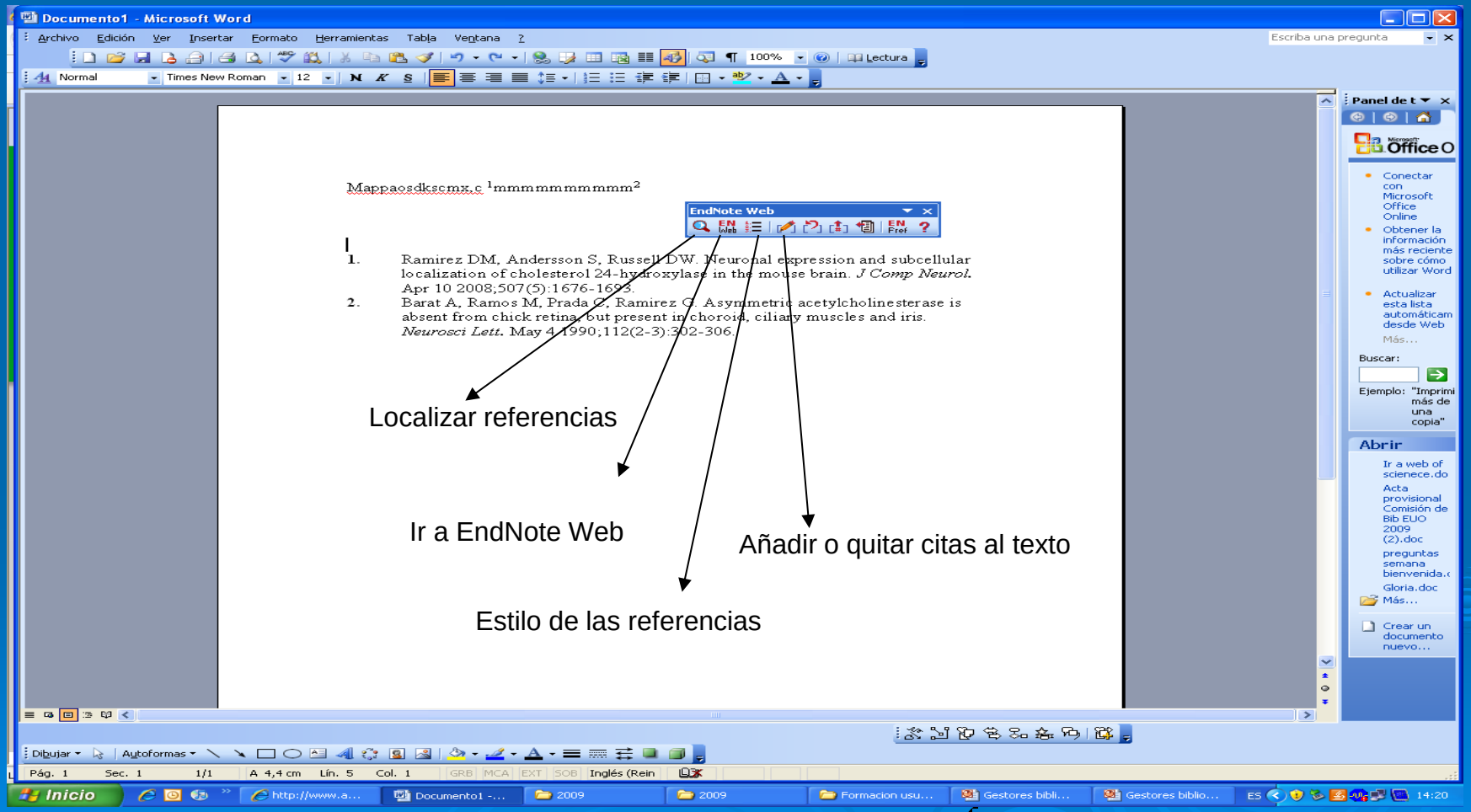

Localizar e insertar las citas-referencias en el texto

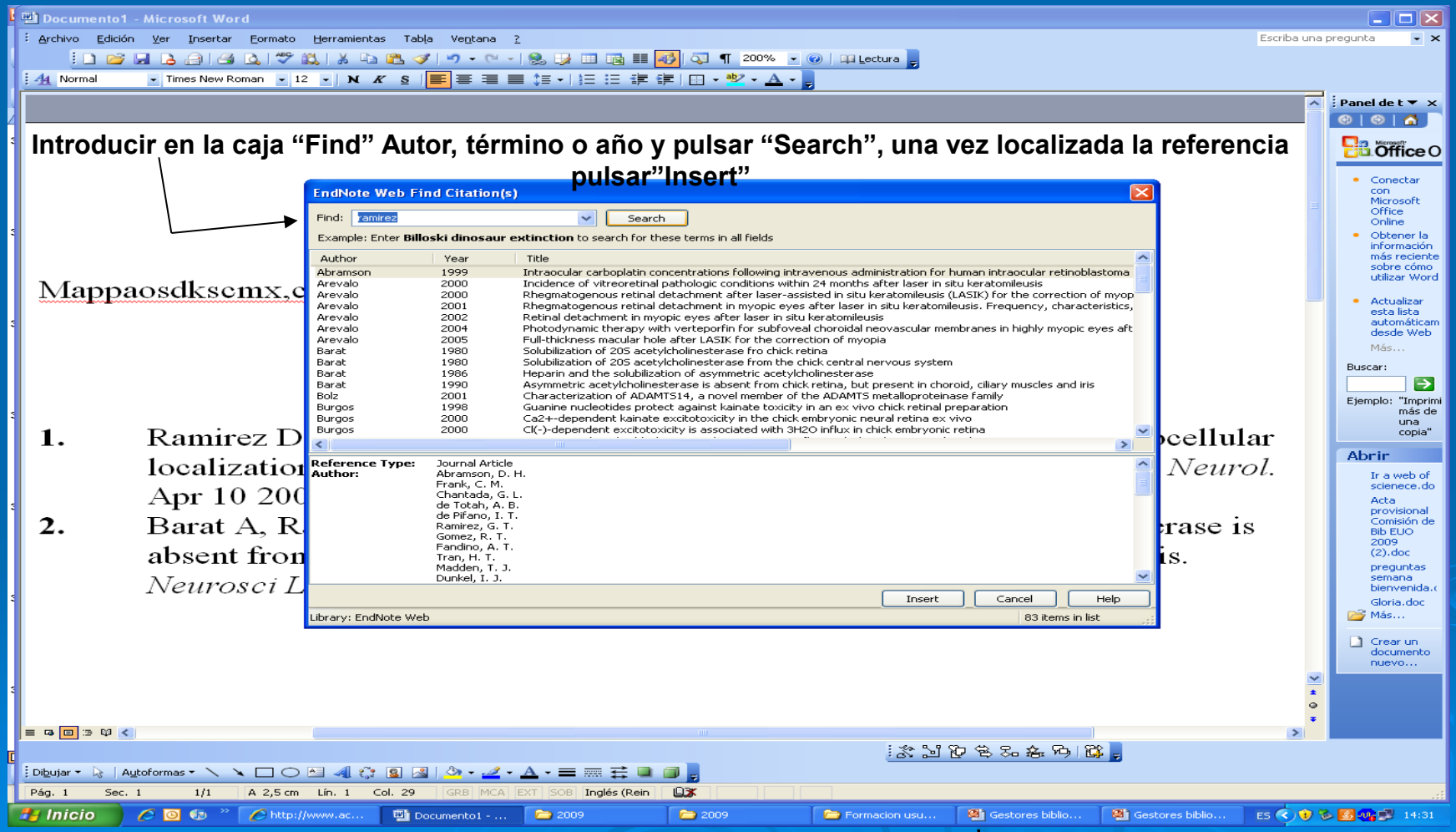

Se selecciona la publicación y se actualiza de forma inmediata

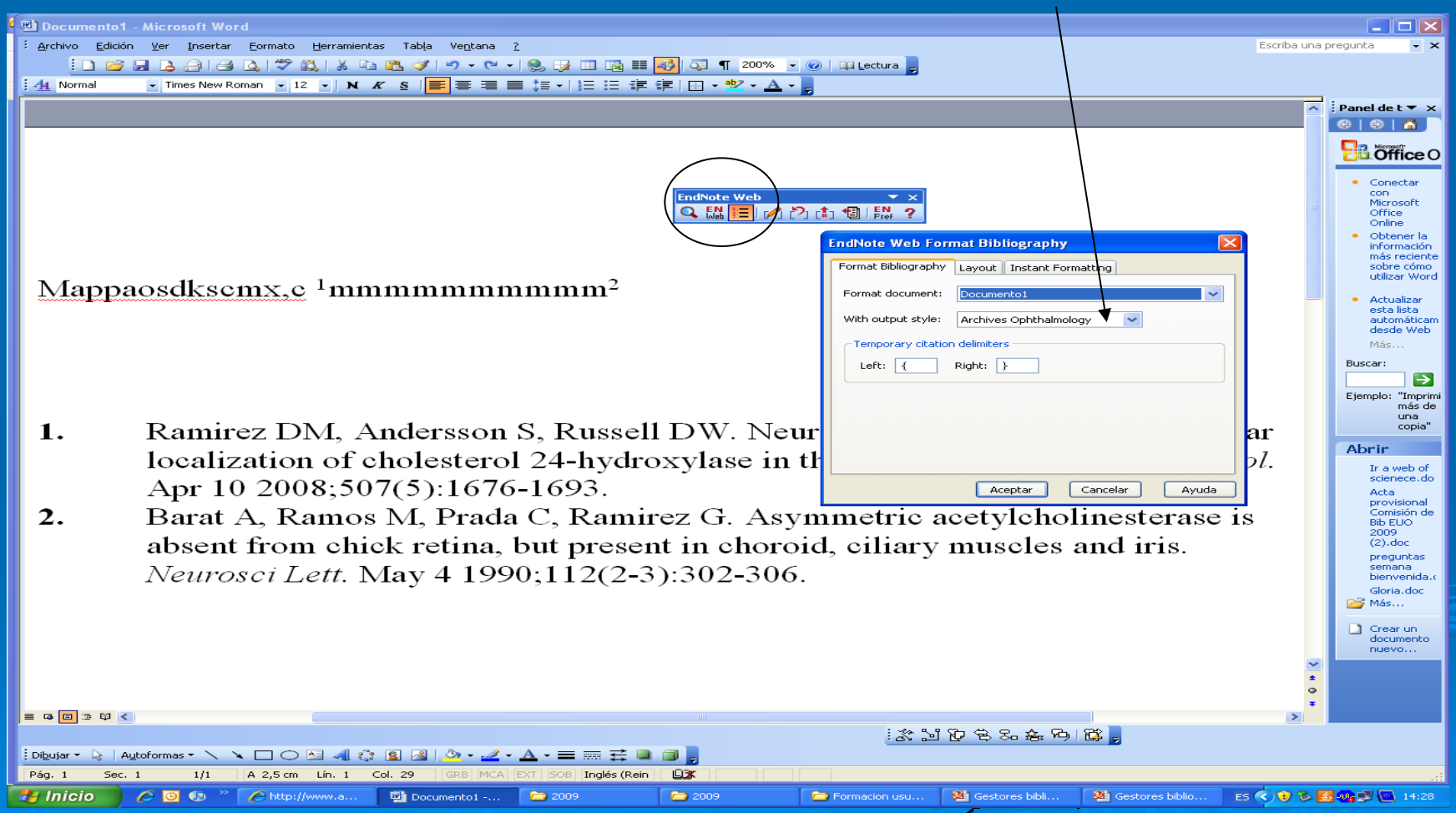
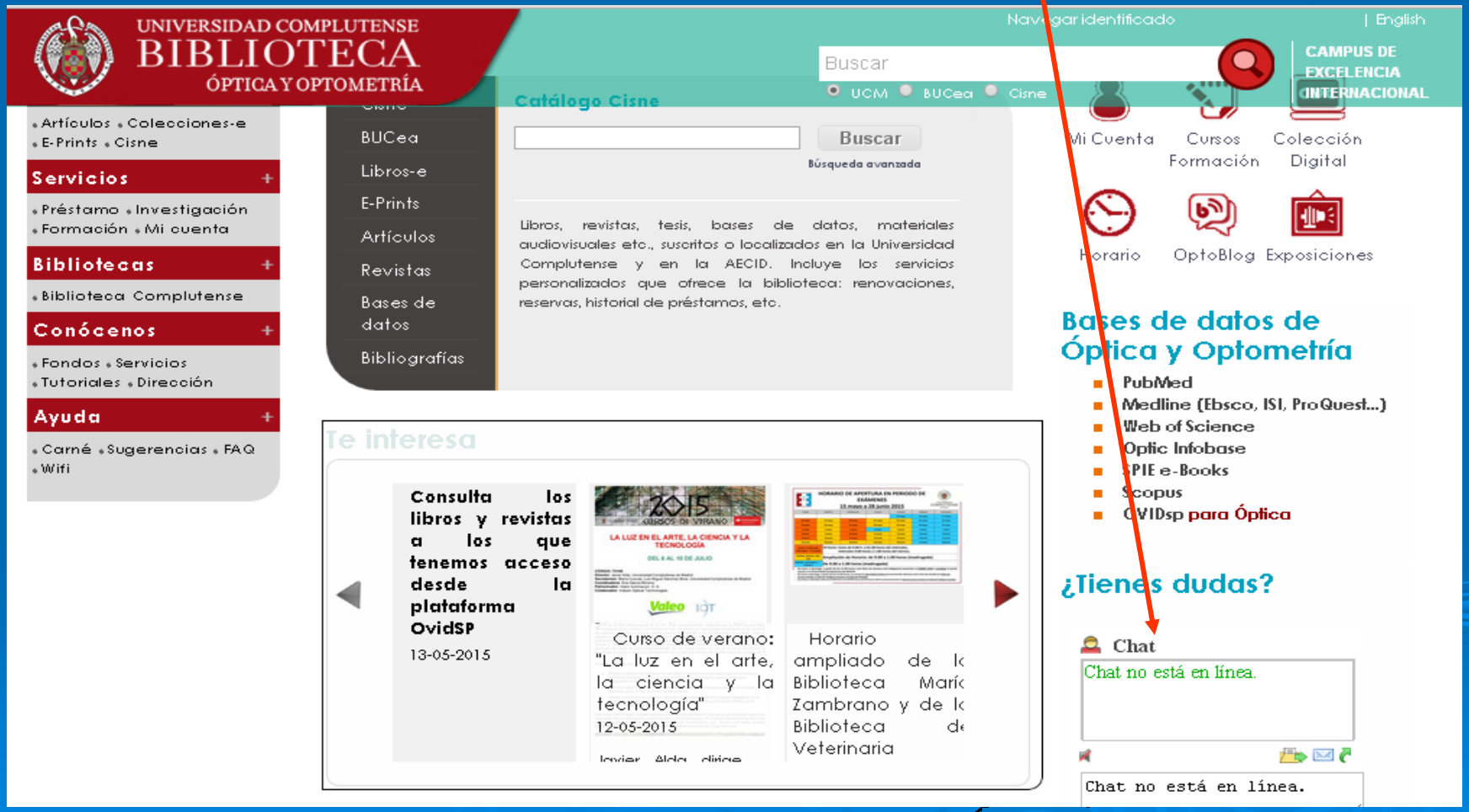
Información o solicitar ayuda