

9 Boletín cultural

Facultad de Filología. UCM

del 9 al 22 de
febrero
2015



Lunes, 9 de febrero: 12'00 horas. Aula D-315. Facultad de Filología (Edificio D)

SEMINARIO: **Cristina Coriasso: *Introducción al Seminario La Ginestra sobre Leopardi***

Dentro del ciclo: Seminario La Ginestra

Organiza: Departamento de Filología Italiana



Miércoles, 11 de febrero: 18'00 horas. Librería Escolar y Mayo (Edificio A)

PRESENTACIÓN DE LIBROS: **Tan lejos de Dios de Roxana Polpeka**

Dentro del ciclo: Libros en directo (presentaciones en Escolar y Mayo)

Organiza: Vicedecanato de Biblioteca, Cultura y Relaciones Institucionales / Librería Escolar y Mayo

Más información: <http://www.escolarymayo.com/libreria.php>



Lunes, 16 febrero: 11-13 horas. Aula A-20 (Edificio A)

CONFERENCIAS: **La magia en el cristianismo antiguo, por Raquel Martín Hernández / Los sueños en el cristianismo antiguo, por Mercedes López Salvá**

Dentro del ciclo: Los orígenes del cristianismo en la Literatura, el Arte y la Filosofía

Organiza: Departamento de Filología Griega y Lingüística Indoeuropea

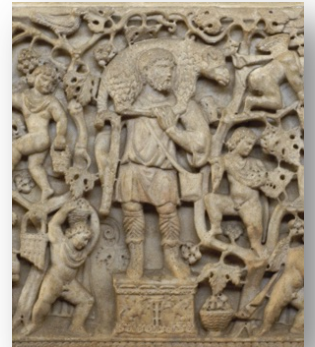

Martes, 17 de febrero: 16'00 horas. Seminario 217 (edif. A)

CONFERENCIAS: **Los ostraca griegos y árabes de Asuán, por Sofía Torallas (University of Chicago) y Amalia Zomeño (CSIC)**

Organiza: Departamento de Filología Griega y Lingüística Indoeuropea y Departamento de Estudios Árabes e Islámicos

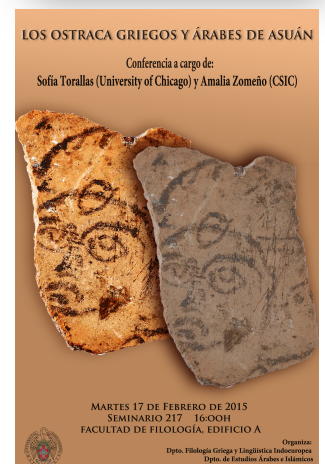

Martes, 17 de febrero-28 de mayo: 17'00-18'30 horas. Aula A-22b (edif. A)

CURSO: **Curso de iniciación a la lengua checa**

El lectorado de checo de la Facultad de Filología organiza un curso de iniciación a la lengua checa abierto a todos los estudiantes de la UCM. Los alumnos inscritos podrán obtener un certificado de asistencia y aprovechamiento. Aquellos alumnos que lo deseen podrán obtener 3 ECTS de libre configuración. El curso será impartido por la lectora de checo, la profesora Marie Švédová. Este curso permitirá el alumno utilizar el idioma checo en situaciones cotidianas y conocer la cultura y

costumbres de un país miembro de la UE con crecientes oportunidades de estudios y de trabajo. El curso será complementado con eventos culturales y encuentros con hablantes nativos. Para más información e inscripción deben ponerse en contacto con la profesora Marie Švédová a través del email lectoradocheco@gmail.com

Organiza: Lectorado de Checo de la Facultad de Filología



Lunes, 16 de febrero: 12'00 horas. Aula D-315. Facultad de Filología (Edif. D)

SEMINARIO: **Sobre la historia de la crítica leopardina, por Vincenzo Guarracino (escritor, poeta y crítico literario)**

Dentro del ciclo: Seminario La Ginestra

Organiza: Departamento de Filología Italiana



Miércoles, 18 de febrero: 18'00 horas. Librería Escolar y Mayo (Edificio A)

PRESENTACIÓN DE LIBROS: **Historia mínima de la mitología de Carlos García Gual**

Dentro del ciclo: Libros en directo (presentaciones en Escolar y Mayo)

Organiza: Vicedecanato de Biblioteca, Cultura y Relaciones Institucionales / Librería Escolar y Mayo

Más información: <http://www.escolarymayo.com/libreria.php>



Miércoles, 18 de febrero: 16'00. Aula Histórica (edif. A)

CONFERENCIA: **Cartas virreinales, por Beatriz Colombi (Universidad de Buenos Aires)**

Dentro del ciclo: II Edición del Seminario Escrituras Virreinales

El género epistolar es un vehículo inestimable para conocer la vida privada durante la etapa colonial hispanoamericana. Además de un abordaje a la subjetividad de sus autores, nos permiten acceder al análisis de la conformación de nuevos sujetos históricos y a la reconstrucción de narraciones y redes sociales ignorados o poco contempladas. No obstante, pocos epistolarios se conservan o bien han sido recuperados (Otte 1993, Diego de Vargas 1993, Elvira de Toledo 1993), y pocas epístolas poéticas han sido estudiadas en su dimensión de escritura privada. Esta investigación se centra en el ámbito de los intercambios intersubjetivos (cartas, epístolas poéticas), y las redes de sociabilidad, mecenazgo y tramas trasatlánticas en Nueva España en el siglo XVII.

Organiza: Departamento de Filología Española IV

Más información: <https://escriturasvirreinales.wordpress.com/seminario-2015/>



convocatorias



Abierto el plazo de presentación de comunicaciones para el **XV Encuentros complutenses en torno a la traducción. Literatura mundial y traducción (16-18 de noviembre de 2015)**

Organiza: Instituto Universitario de Lenguas Modernas y Traducción

Hasta el 15 de marzo de 2015

Más información: <http://www.ucm.es/iulmyt/actividades/congresos>

en colaboración

Los martes, milagro. Poesía en escena

(Centro Cultural de la Villa Fernán Gómez, Plaza de Colón)



Jueves-Domingo, 12-15 de febrero: 20'30 horas

TEATRO: **El Jardín de Venus (sobre poemas de Félix María de Samaniego)**

Una comedia de enredo entrelazada con los poemas eróticos de **Samaniego** es la obra menos conocida de este autor, uno de los mayores representantes de la literatura española del Siglo XVIII. La obra está cargada de erotismo, razón por la cual el autor fue perseguido en su día por la Inquisición.

Con descuentos a los grupos de la Universidad Complutense de Madrid.

Más información: <http://teatrofernangomez.esmadrid.com/espectaculo/927/el-jardin-de-venus-1>



Instituto Cultural Rumano

(Plaza de la Lealtad, 3, entreplanta derecha, Madrid)



Martes, 17 de febrero: 19'00 horas

PRESENTACIÓN DE LIBROS: **Lectura subjetivas. Afinidades afectivas de Dan Munteanu**

Con la participación de Juan Varela-Portas de Orduña (UCM y Ediciones La Discreta), Joaquín Rubio Tovar (Universidad de Alcalá) y Dan Munteanu

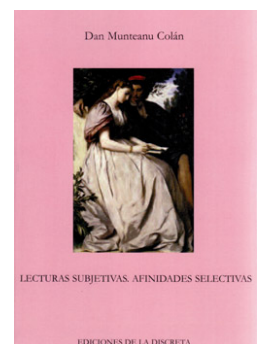

Institut français

(C/ Marqués de la Ensenada, 12)



Jueves 19 de febrero: 20'00 horas. Espacio Prosper Mérimée

PRESENTACIÓN DEL LIBRO: **Reparar a los vivos de Maylis de Kerangal**

Modera: Anne-Marie Reboul (UCM)



Exposiciones en Filología

Biblioteca de la Facultad (edificio A)

Elena Poniatowska: escribir con letras rojas

Del 26 de enero de 2014 al 8 de febrero de 2015

Responsable: José Carlos Lomba Huerta



Facultad de
Filología



UNIVERSIDAD COMPLUTENSE
MADRID



¿Quieres organizar una exposición en la Facultad?

Envíanos tu propuesta

<http://biblioteca.ucm.es/encuestas/?solicitudexposicionesfilologia>